

El papel del modelo de ocupación campesino en la gestión de la biodiversidad en el borde urbano-rural sur de Bogotá

Ing. Fernanda M. Montenegro D.

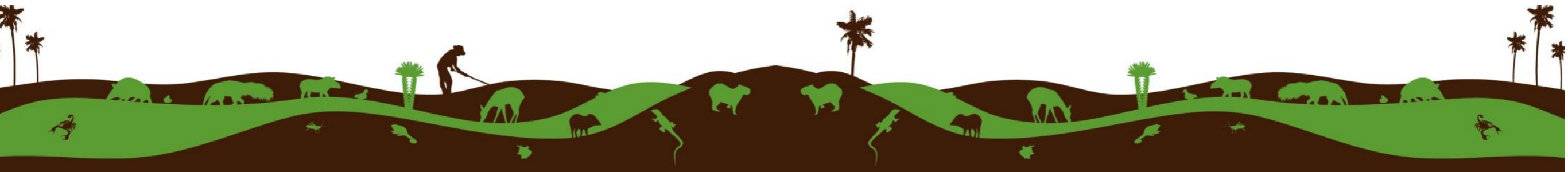

CONTEXTO

Convenio entre el Instituto Humboldt y la Secretaria Distrital de Ambiente- SDA

Enmarcado en la meta de la SDA de “Generar un modelo de ocupación en el borde sur del suelo de protección” bajo la Línea de inversión denominada “Gestión en el sistema orográfico del Distrito Capital.”

Programa de Gestión Territorial de la Biodiversidad del Instituto Humboldt, que busca incorporar la biodiversidad y sus atributos en el ordenamiento y la planificación ecológica bajo diferentes contextos territoriales y de cambio global.

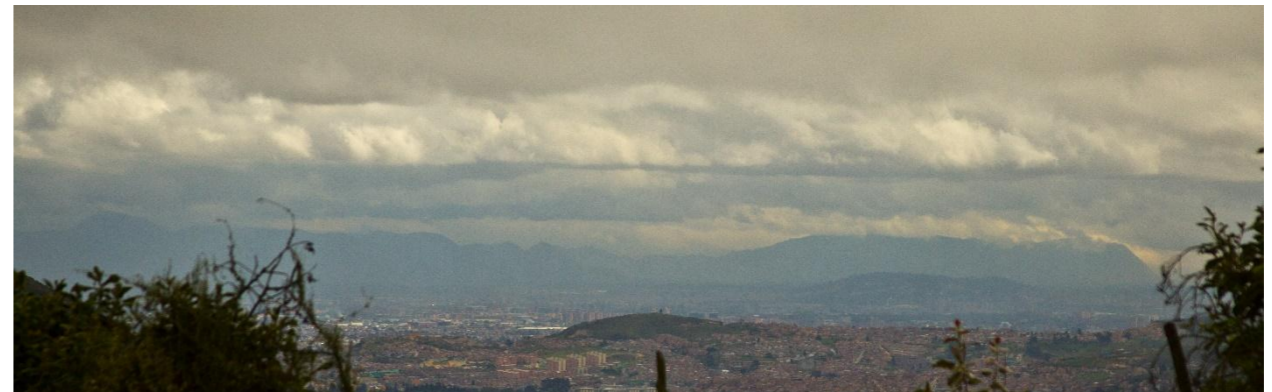

EL BORDE Y LA CONSERVACIÓN DE LA BIODIVERSIDAD



- INTERACCIONES EN LOS AMBITOS NATURAL Y SOCIAL
- APARICIÓN Y MANTENIMIENTO DE ECOSISTEMAS EMERGENTES
- REVITALIZACIÓN ECOLÓGICA DE PAISAJES URBANOS Y RURALES

(Andrade GI, Sandino JC, 2011)



EL BORDE URBANO RURAL SUR DE BOGOTÁ

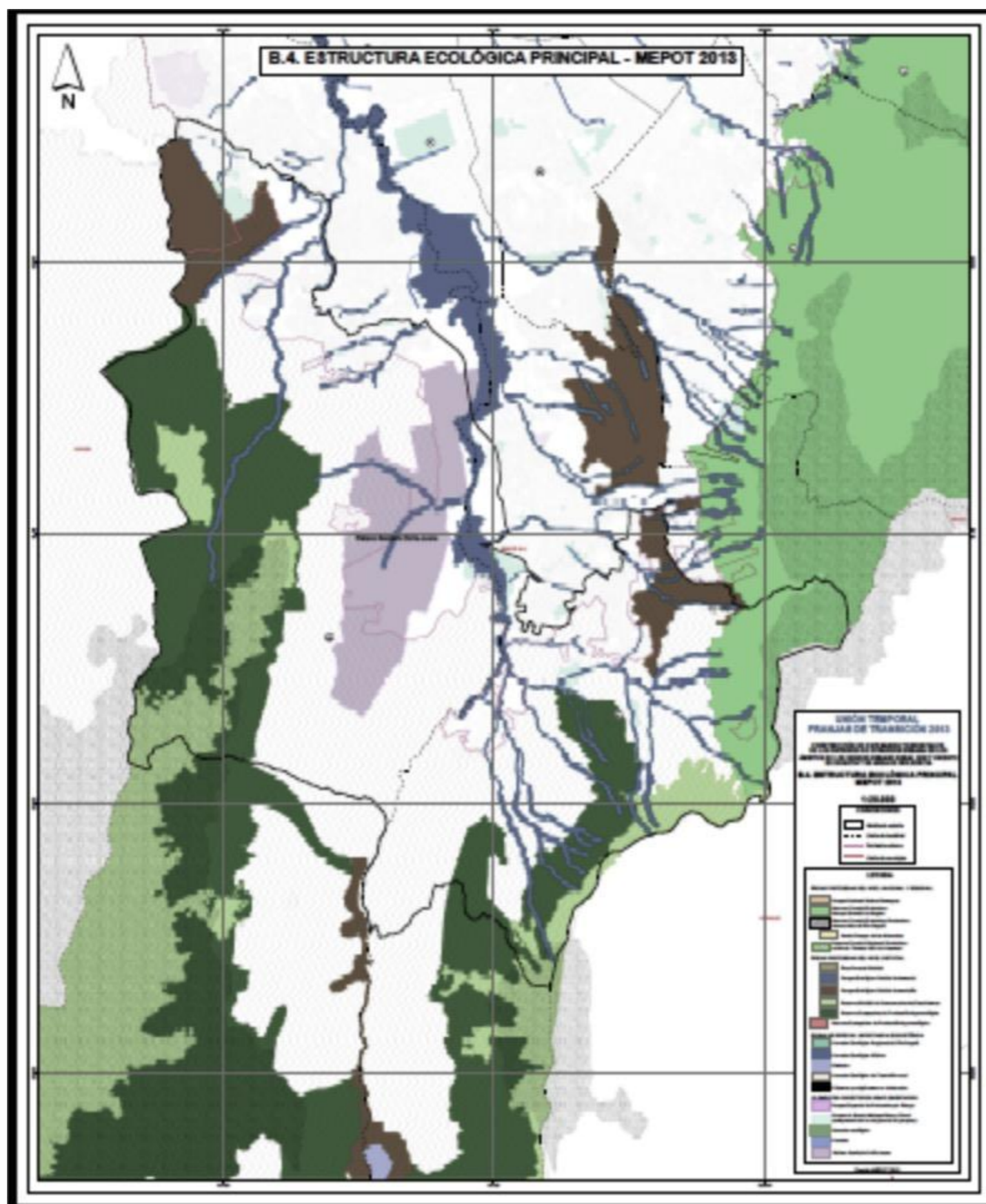

CRECIMIENTO URBANO DEL BORDE

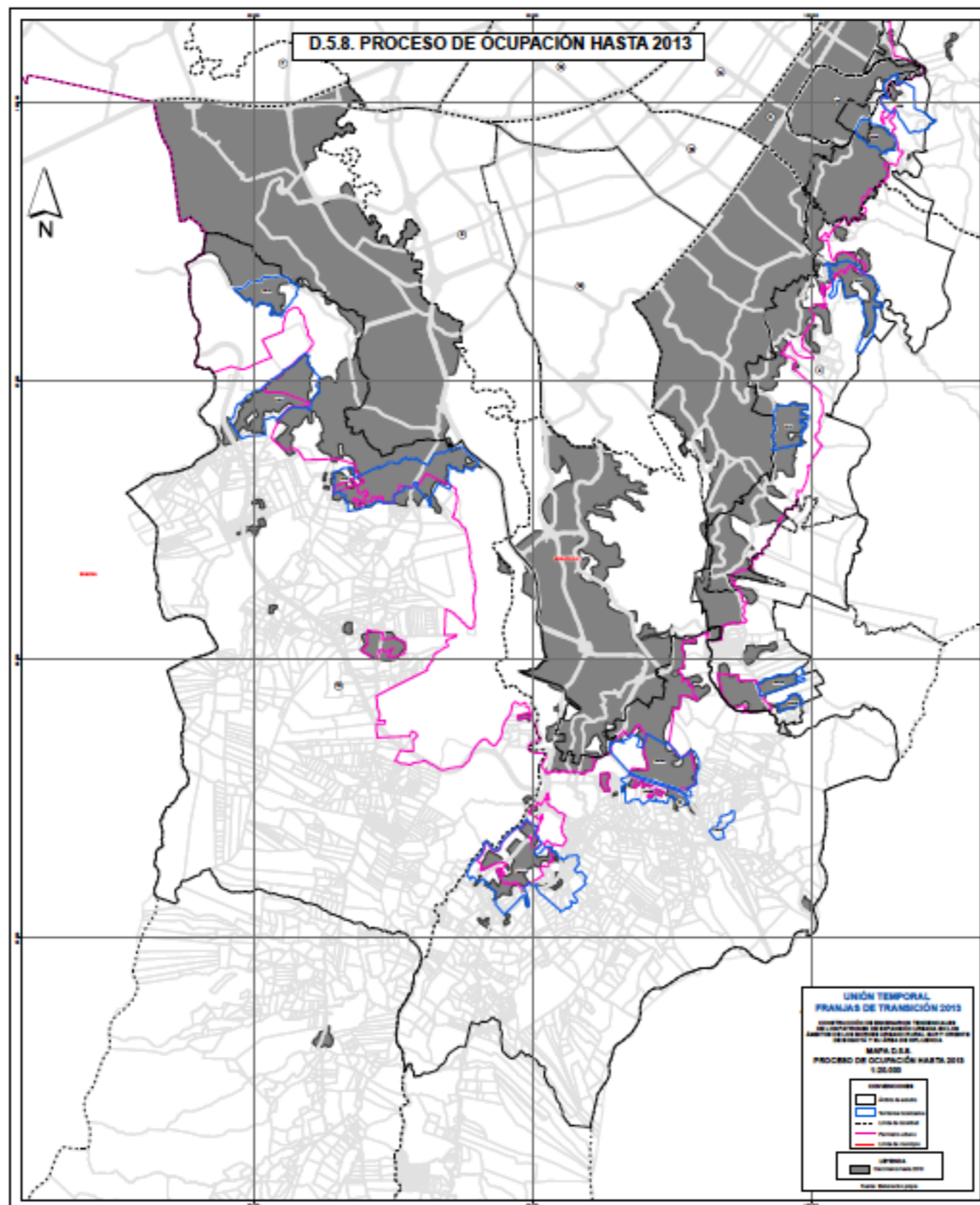

ANTECEDENTES

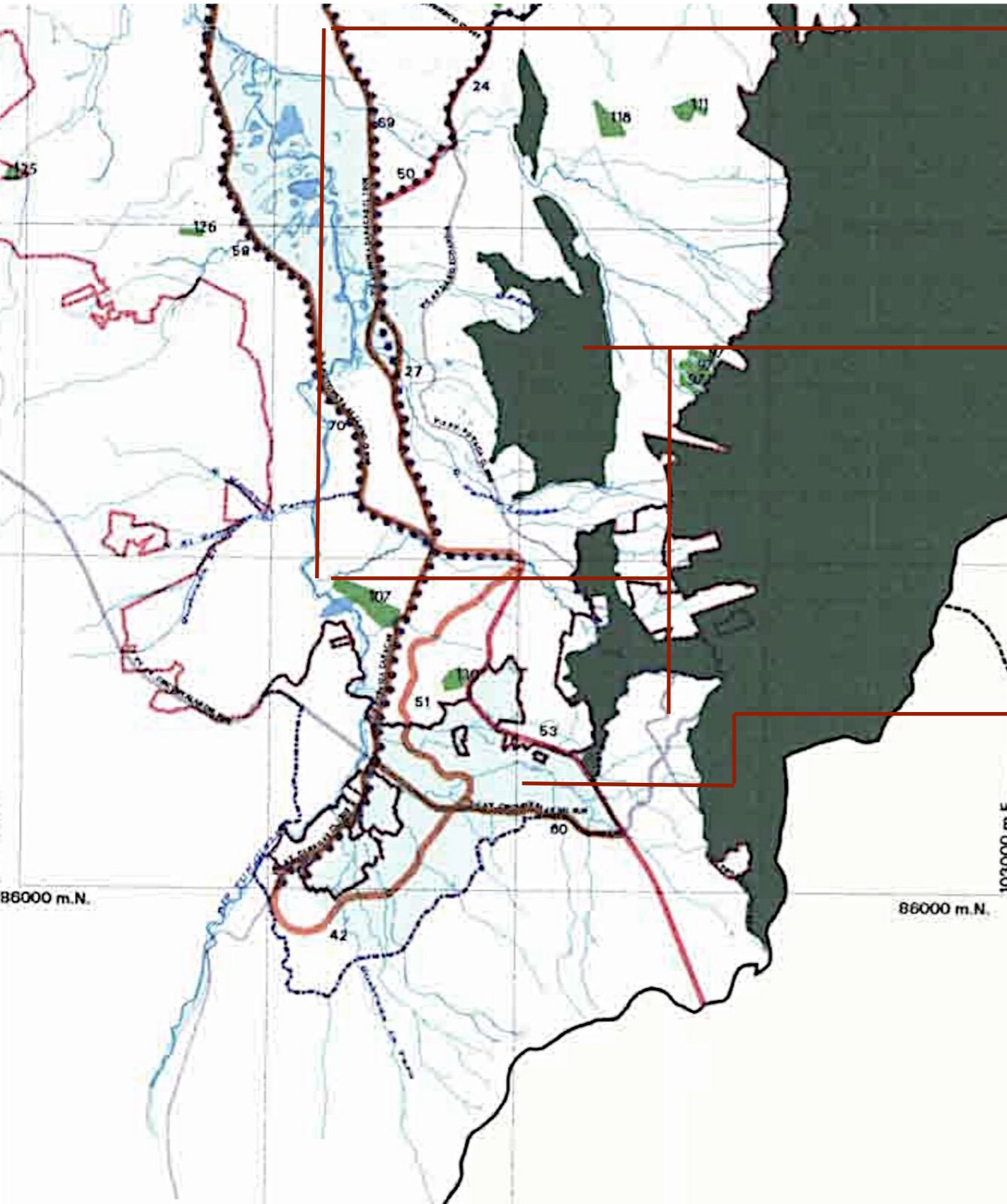

- 1990 Inicio del relleno sanitario Doña Juana
- 1992 Comunidades urbanas y rurales inician la gestión del PEN y el Agroparque
- 1997 Reconocimiento jurídico de ambas iniciativas mediante Acuerdo 02 del Concejo Distrital
Deslizamiento de un millón de toneladas de basura Ley 388 de 1997
- 2000 Plan de Ordenamiento Territorial de Bogotá
- 2002 Inundación PITs mineros
- 2004 Anuncio Operación Nuevo Usme
- 2007 Política Pública de Ruralidad
- 2013 MEPOT

DOFA

Paradigma reduccionista de la planeación urbana

Falta de Modelo de ciudad compacta apropiado colectivamente

Debilidad institucional: inercia en la perspectiva sectorial

Expansión del relleno sanitario

Fuerte presión de agentes privados e institucionales para ampliar las zonas para urbanizar y los usos de alto impacto como la minería

Reactivación del modelo expansivo de ciudad, dependiendo del enfoque de la nueva administración

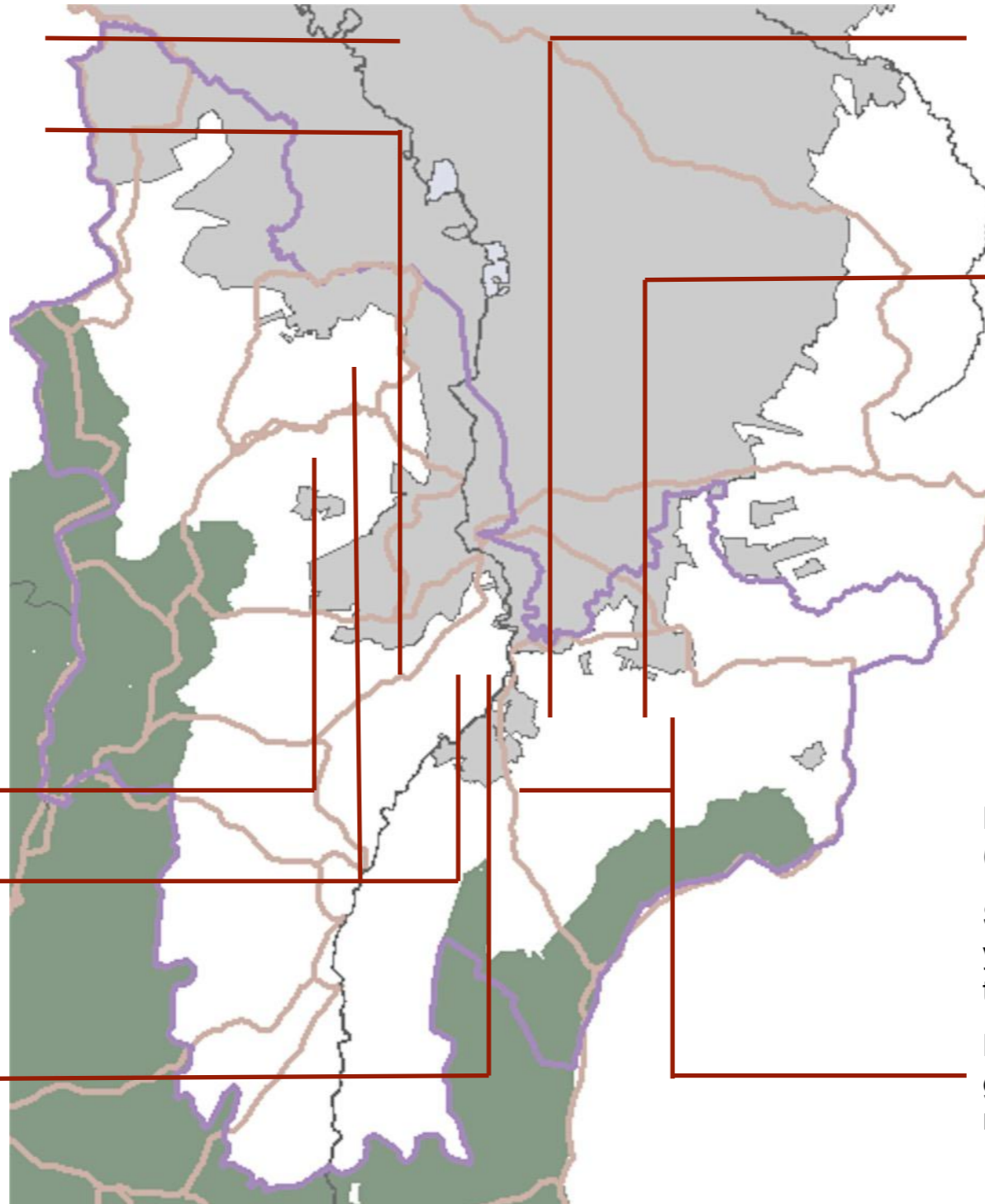

Modelo de ocupación campesino del territorio, visible en el paisaje

Capacidad organizativa de grupos urbanos y rurales con perspectiva territorial

Presencia de comunidades campesinas con arraigo en el territorio

Nuevos elementos discursivos que fortalecen identidad colectiva

Fortalecimiento de la autonomía municipal (Ley 388 del 97)

Sinergia entre el modelo de ciudad compacta y el modelo de ocupación campesino del territorio

Facilitar el manejo, la administración y la gobernanza de las organizaciones urbanas y rurales sobre el territorio a través de FGST

MODELO DE OCUPACIÓN CAMPESINO



ESPACIOS DE PARTICIPACION DE LA COMUNIDAD



140 especies de flora
encontradas en la
localidad del Tunjuelo



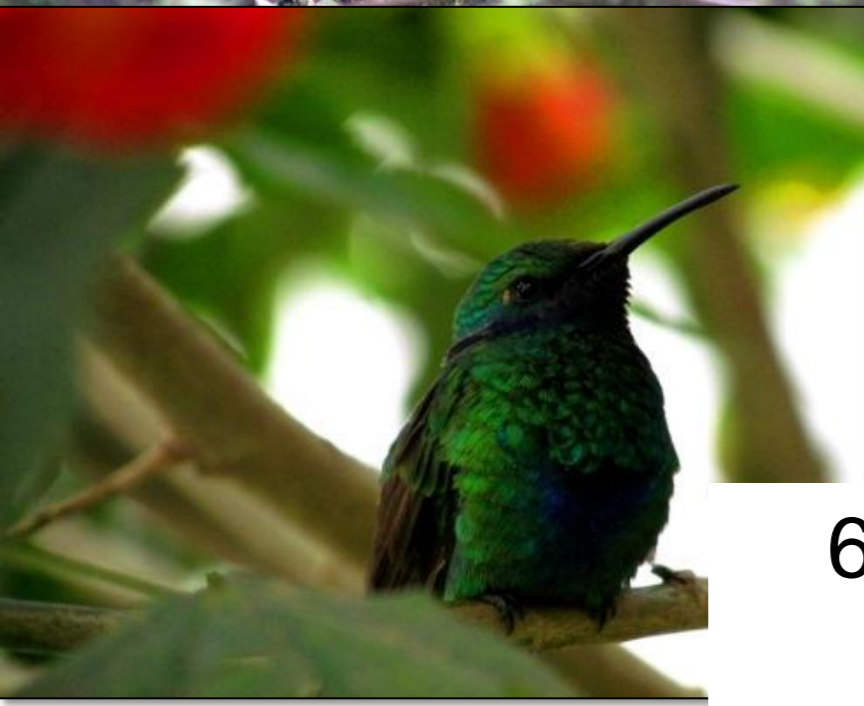

66 especies de aves encontradas en el borde y zona rural de la localidad del Tunjuelo

EQUIPO DE TRABAJO INSTITUTO HUMBOLDT

Fabio Lozano Zambrano
Coordinador

Silvana Espinosa Guerrero
Apoyo a la Coordinación

Alejandro Arboleda
Comunicador

Diego Rubiano
Especialista SIG

Nancy Aguirre
Especialista SIG

Catalina Muñoz
Promotor ambiental

Gabriel Díaz
Promotor ambiental

Gladys Gómez
Investigador temas territoriales –Figuras Borde urbano rural

Fernanda Montenegro
Investigador temas territoriales- Figuras Borde urbano rural

Germán Quimbayo
Investigador Línea ecología urbana

Clara L. Matallana
Investigadora Línea áreas protegidas y estructuración ecológica del territorio

EQUIPO SECRETARIA DISTRITAL DE AMBIENTE

Sandra Sguerra
Directora de Gestión Ambiental

José Fernando Cuello
Subdirector de Ecosistemas y Ruralidad
Supervisor Convenio 1275 de 2013

Camilo Hincapie Gartner
Apoyo a la Supervisión Convenio 1275 de 2013

Carlos Pinzón
Leider Naranjo
Marta Reina
Equipo técnico de apoyo a la supervisión del Convenio 1275 de 2013

