

ANH
 AGENCIA NACIONAL DE HERRAMIENTAS
 COLOMBIA

INSTITUTO NACIONAL DE ESTADÍSTICA

LÍNEA BASE REGIONAL DEL ÁREA PRIORIZADA EN LOS DEPARTAMENTOS DE PUTUMAYO, CAQUETA Y NARIÑO - MEDIO BÓTICO
 SUBDIRECCIÓN DE INVESTIGACIONES
 GESTIÓN TERRITORIAL DE LA BIODIVERSIDAD

CONVENCIONES BÁSICAS

Polígono

High : 23610

Low : 1



INFORMACIÓN DE REFERENCIA

Datum Geodésico	Magna Sirgas
Elipsoide	GRS80
Proyección Cartográfica	Transversa de Mercator
Origen de la Zona	Bogotá
Coordenadas Geográficas	04° 35' 46", 3215" Latitud Norte 74° 04' 39", 0285" Longitud Oeste
Coordenadas Planas	1'000.000 metros Norte 1'000.000 metros Este

CONVENIO 20-115/499 DE 2020
 Putumayo
 Registro Aves

ESCALA DEL MAPA
 1:1.250.000

Elaboró: Francisco Nieto
 Revisó:
 Fecha de Elaboración: 21/10/2020
 Fuente: IGAC- Gestión de Campo
 Anexo: 1

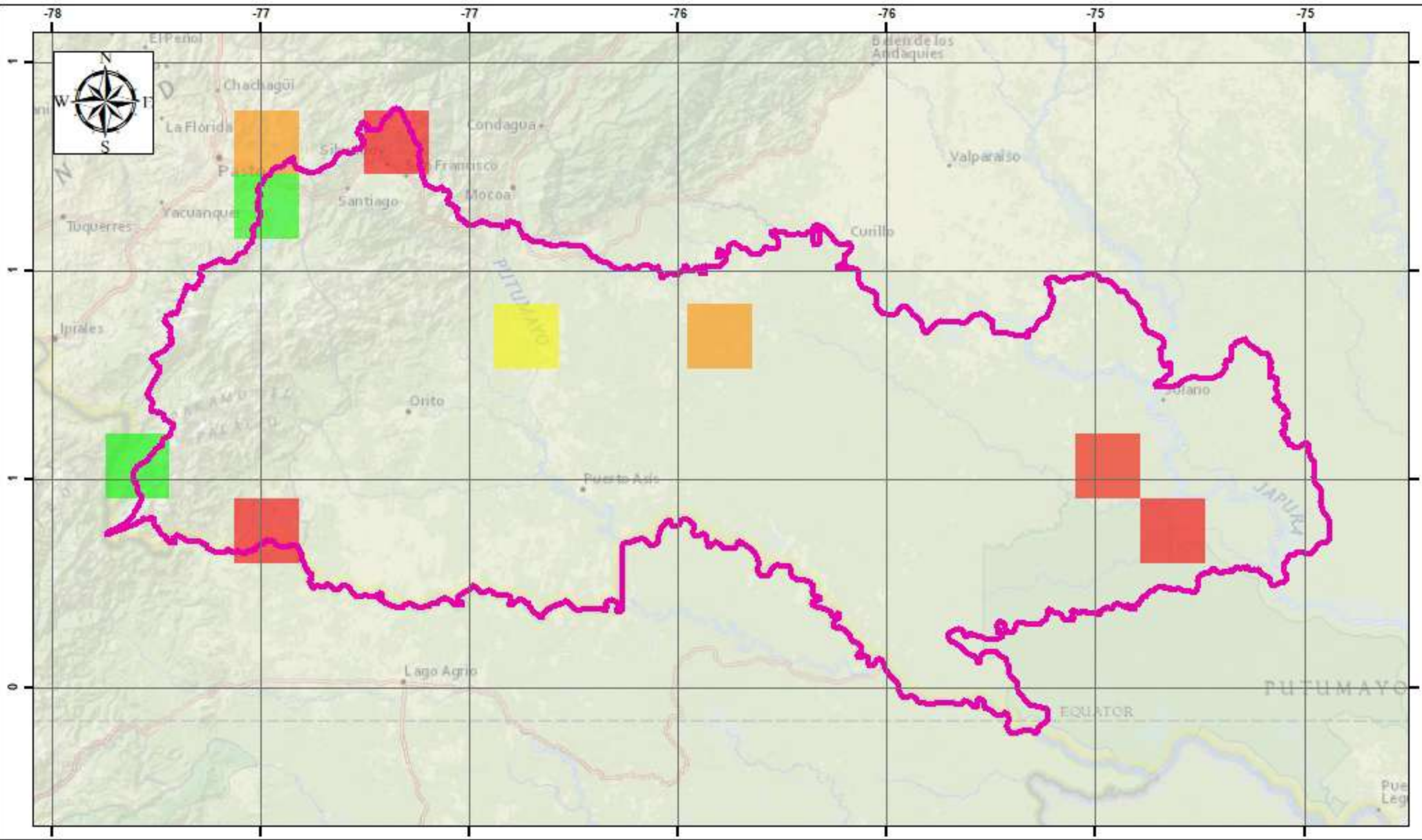

ANH
 AGENCIA NACIONAL DE HONGOS
 COLOMBIA

LÍNEA BASE REGIONAL DEL ÁREA PRIORIZADA EN LOS DEPARTAMENTOS DE PUTUMAYO, CAQUETA Y NARIÑO - MEDIO BÓTICO
 SUBDIRECCIÓN DE INVESTIGACIONES
 GESTIÓN TERRITORIAL DE LA BIODIVERSIDAD

CONVENCIONES BÁSICAS

Polígono
 RegistrosHongos.asc

Value

High : 20
 Low : 1



INFORMACIÓN DE REFERENCIA

Datum Geodésico	Magna Sirgas
Elipsoide	GRS80
Proyección Cartográfica	Transversa de Mercator
Origen de la Zona	Bogotá
Coordenadas Geográficas	04° 35' 46" Latitud Norte 74° 04' 39" Longitud Oeste
Coordenadas Planas	1'000.000 metros Norte 1'000.000 metros Este

CONVENIO 20-115/499 DE 2020
 Putumayo
 Registros Hongos

ESCALA DEL MAPA
 1:1.250.000

Elaboró: Francisco Nieto
 Revisó:
 Fecha de Elaboración: 14/12/2020
 Fuente: Iavh
 Anexo: 1

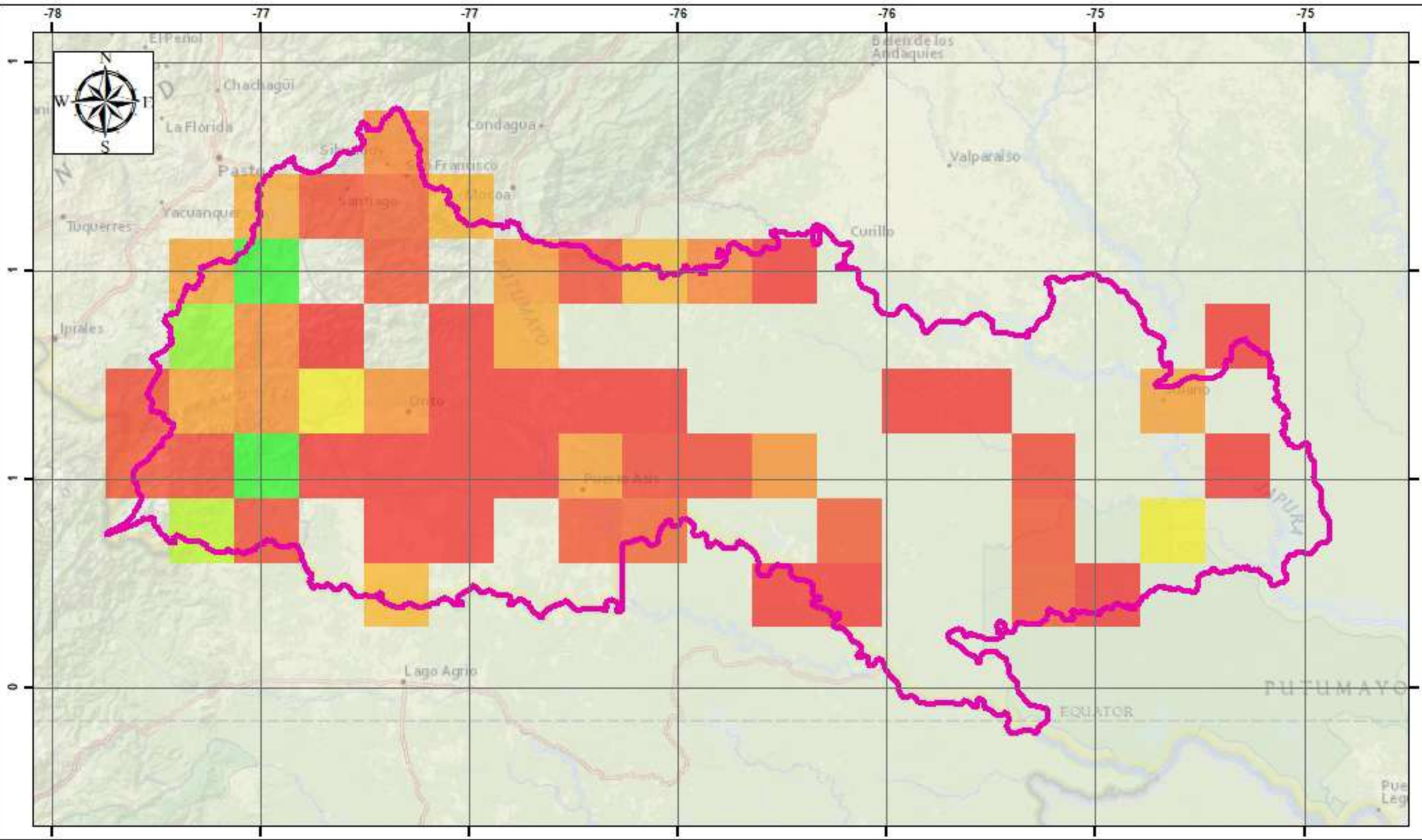

ANH
 AGENCIA NACIONAL DE HEMISFERIOS
 COLOMBIA

INSTITUTO VENEZOLANO DE INVESTIGACIONES CIENTÍFICAS

LÍNEA BASE REGIONAL DEL ÁREA PRIORIZADA EN LOS DEPARTAMENTOS DE PUTUMAYO, CAQUETA Y NARIÑO - MEDIO BÓTICO
 SUBDIRECCIÓN DE INVESTIGACIONES
 GESTIÓN TERRITORIAL DE LA BIODIVERSIDAD

CONVENIONES BASICAS

Polígono

Insecta_Registros.asc

Value

High : 142

Low : 1



INFORMACIÓN DE REFERENCIA

Datum Geodésico	Magna Sirgas
Elipsoide	GRS80
Proyección Cartográfica	Transversa de Mercator
Origen de la Zona	Bogotá
Coordenadas Geográficas	04° 35' 46".3215" Latitud Norte 74° 04' 39".0285" Longitud Oeste
Coordenadas Planas	1'000.000 metros Norte 1'000.000 metros Este

CONVENIO 20-115/499 DE 2020
 Putumayo
 Registros Insectos

ESCALA DEL MAPA
 1:1.250.000

Elaboró: Francisco Nieto
 Revisó:
 Fecha de Elaboración: 14/12/2020
 Fuente: Iavh
 Anexo: 1

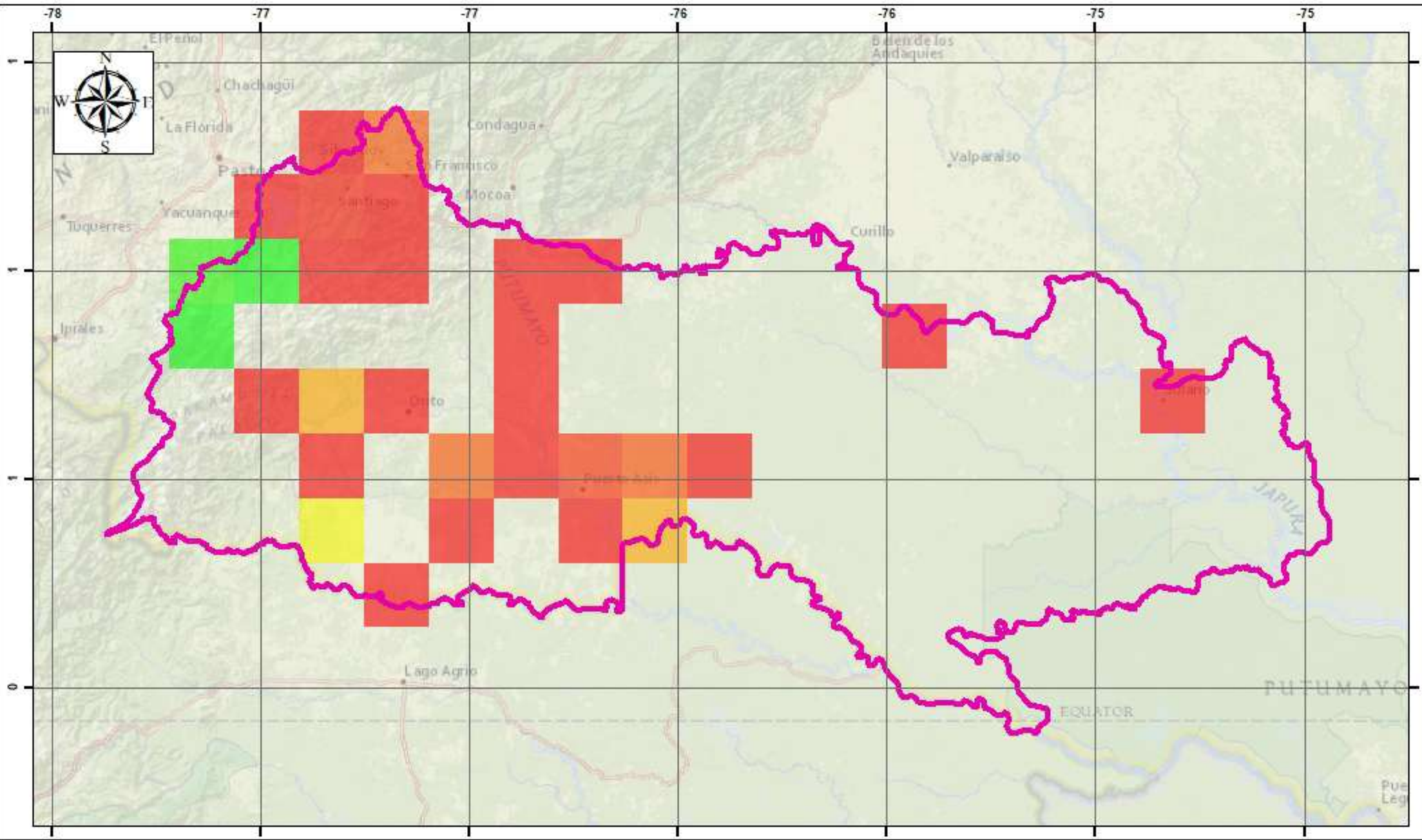

ANH
 AGENCIA NACIONAL DE HEMIBIOSFERAS
 COLOMBIA

INSTITUTO NACIONAL DE CONSERVACION

LÍNEA BASE REGIONAL DEL ÁREA PRIORIZADA EN LOS DEPARTAMENTOS DE PUTUMAYO, CAQUETA Y NARIÑO - MEDIO BÓTICO
 SUBDIRECCIÓN DE INVESTIGACIONES
 GESTIÓN TERRITORIAL DE LA BIODIVERSIDAD

CONVENCIONES BÁSICAS

Polígono
Amphibia_Reg
Value
 High : 472
 Low : 1



INFORMACIÓN DE REFERENCIA

Datum Geodésico	Magna Sirgas
Elipsoide	GRS80
Proyección Cartográfica	Transversa de Mercator
Origen de la Zona	Bogotá
Coordenadas Geográficas	04° 35' 48".3215" Latitud Norte 74° 04' 39".0285" Longitud Oeste
Coordenadas Planas	1'000.000 metros Norte 1'000.000 metros Este

CONVENIO 20-115/499 DE 2020
 Putumayo
 Registros Anfibios

ESCALA DEL MAPA
 1:1.250.000

Elaboró: Francisco Nieto
 Revisó:
 Fecha de Elaboración: 14/12/2020
 Fuente: Iavh
 Anexo: 1

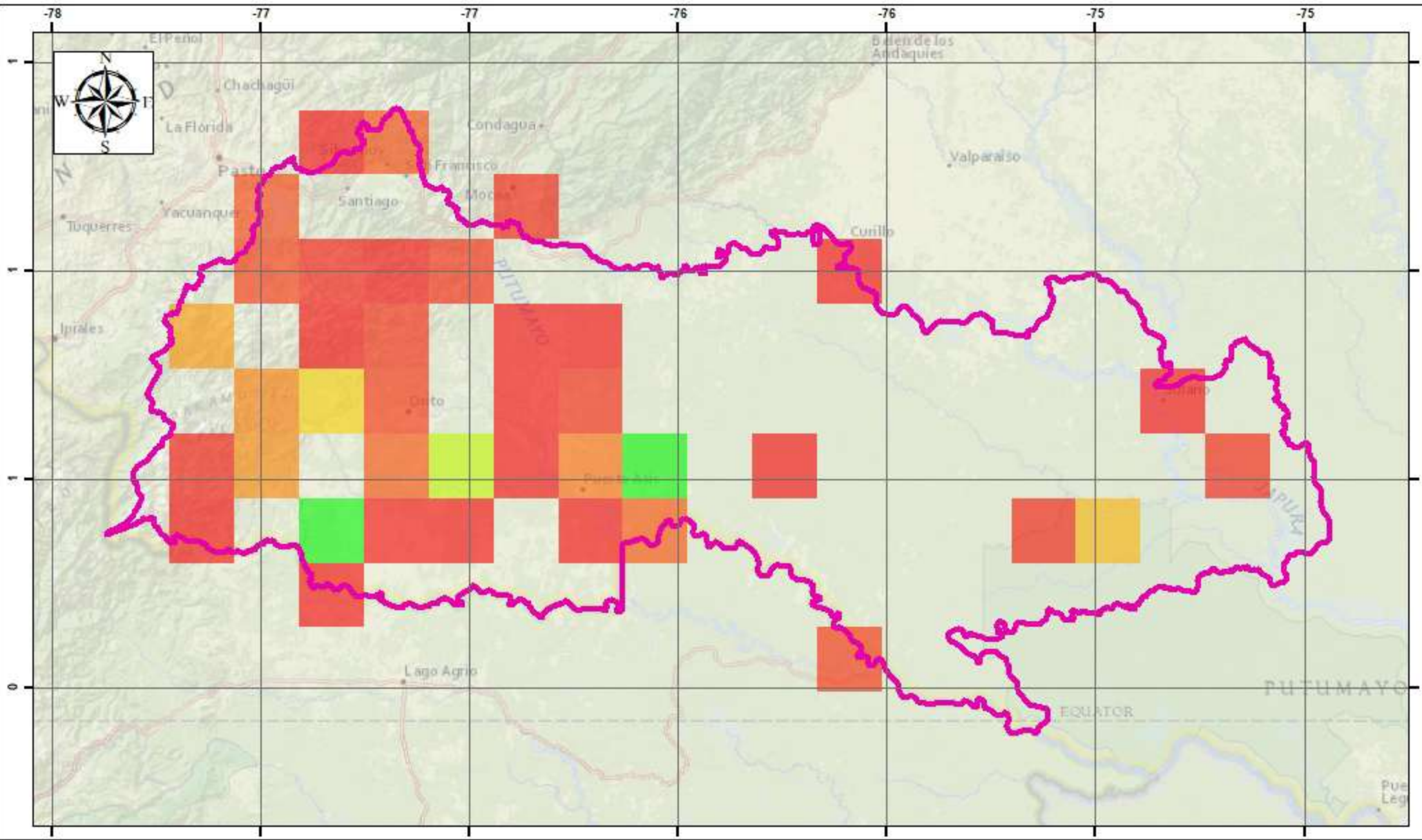

ANH
 AGENCIA NACIONAL DE HERRAMIENTAS
 COLOMBIA

INSTITUTO NACIONAL DE CONSERVACIÓN

LÍNEA BASE REGIONAL DEL ÁREA PRIORIZADA EN LOS DEPARTAMENTOS DE PUTUMAYO, CAQUETA Y NARIÑO - MEDIO BÓTICO
 SUBDIRECCIÓN DE INVESTIGACIONES
 GESTIÓN TERRITORIAL DE LA BIODIVERSIDAD

CONVENCIONES BASICAS

Polígono

Mammalia_Registros.asc

Value

High : 606

Low : 1

LOCALIZACIÓN

INFORMACIÓN DE REFERENCIA

Datum Geodésico	Magna Sirgas
Elipsoide	GRS80
Proyección Cartográfica	Transversa de Mercator
Origen de la Zona	Bogotá
Coordenadas Geográficas	04° 35' 46".3215" Latitud Norte 74° 04' 39".0285" Longitud Oeste
Coordenadas Planas	1'000.000 metros Norte 1'000.000 metros Este

CONVENIO 20-115/499 DE 2020
 Putumayo
 Registros Mamíferos

ESCALA DEL MAPA
 1:1.250.000

Elaboró: Francisco Nieto
 Revisó:
 Fecha de Elaboración: 14/12/2020
 Fuente: Iavh
 Anexo: 1

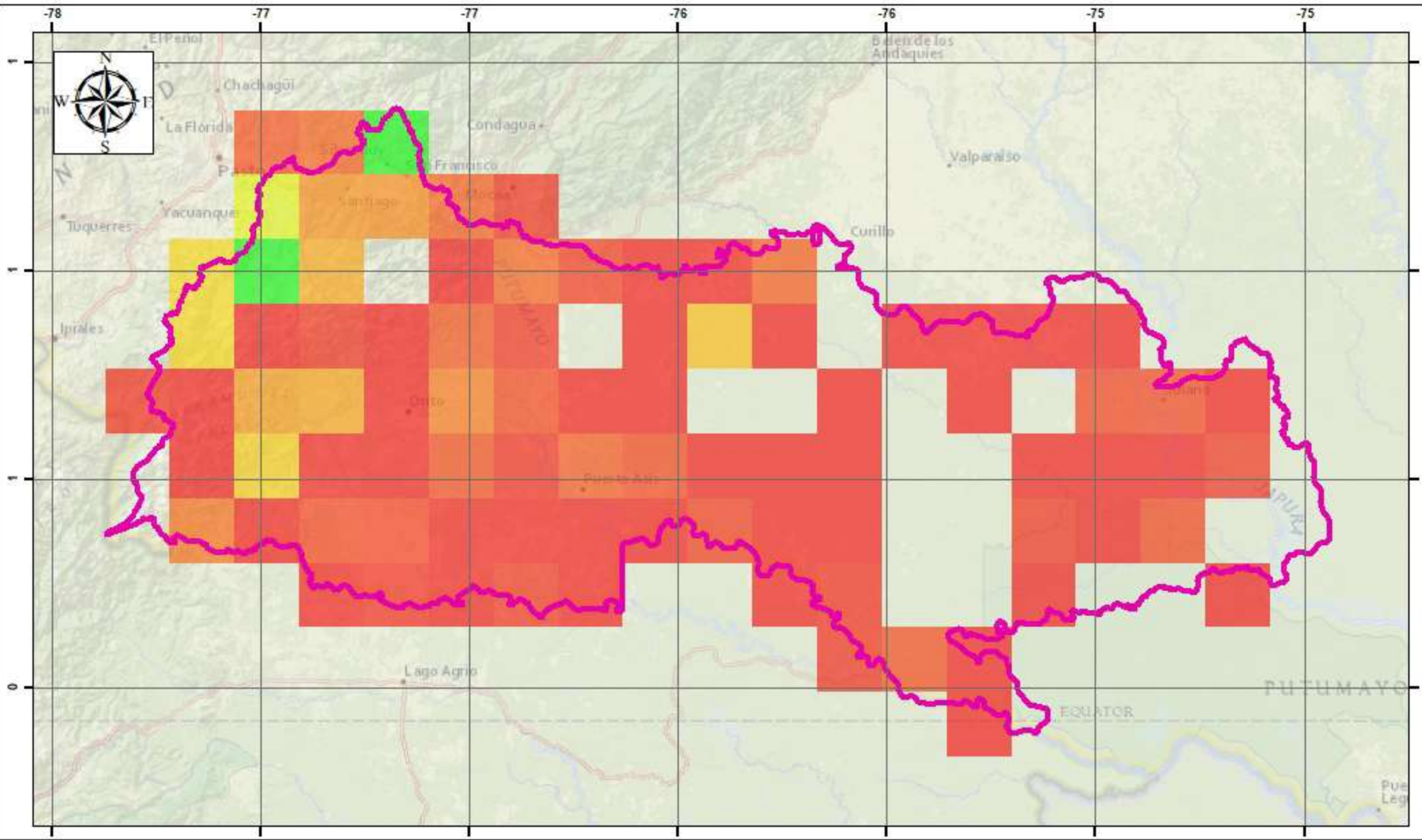

ANH
 AGENCIA NACIONAL DE HEMISFERIOS
 COLOMBIA

INSTITUTO VENEZOLANO DE INVESTIGACIONES CIENTÍFICAS

LÍNEA BASE REGIONAL DEL ÁREA PRIORIZADA EN LOS DEPARTAMENTOS DE PUTUMAYO, CAQUETA Y NARIÑO - MEDIO BÓTICO
 SUBDIRECCIÓN DE INVESTIGACIONES
 GESTIÓN TERRITORIAL DE LA BIODIVERSIDAD

CONVENIONES BASICAS

Polígono

RegistrosPlantas.asc

Value

High : 2781

Low : 1

LOCALIZACIÓN

INFORMACIÓN DE REFERENCIA

Datum Geodésico	Magna Sirgas
Elipsoide	GRS80
Proyección Cartográfica	Transversa de Mercator
Origen de la Zona	Bogotá
Coordenadas Geográficas	04° 35' 46", 3215" Latitud Norte 74° 04' 39", 0285" Longitud Oeste
Coordenadas Planas	1'000.000 metros Norte 1'000.000 metros Este

CONVENIO 20-115/499 DE 2020
 Putumayo
 Registros Plantas

ESCALA DEL MAPA
 1:1.250.000

Elaboró: Francisco Nieto
 Revisó:
 Fecha de Elaboración: 14/12/2020
 Fuente: Iavh
 Anexo: 1

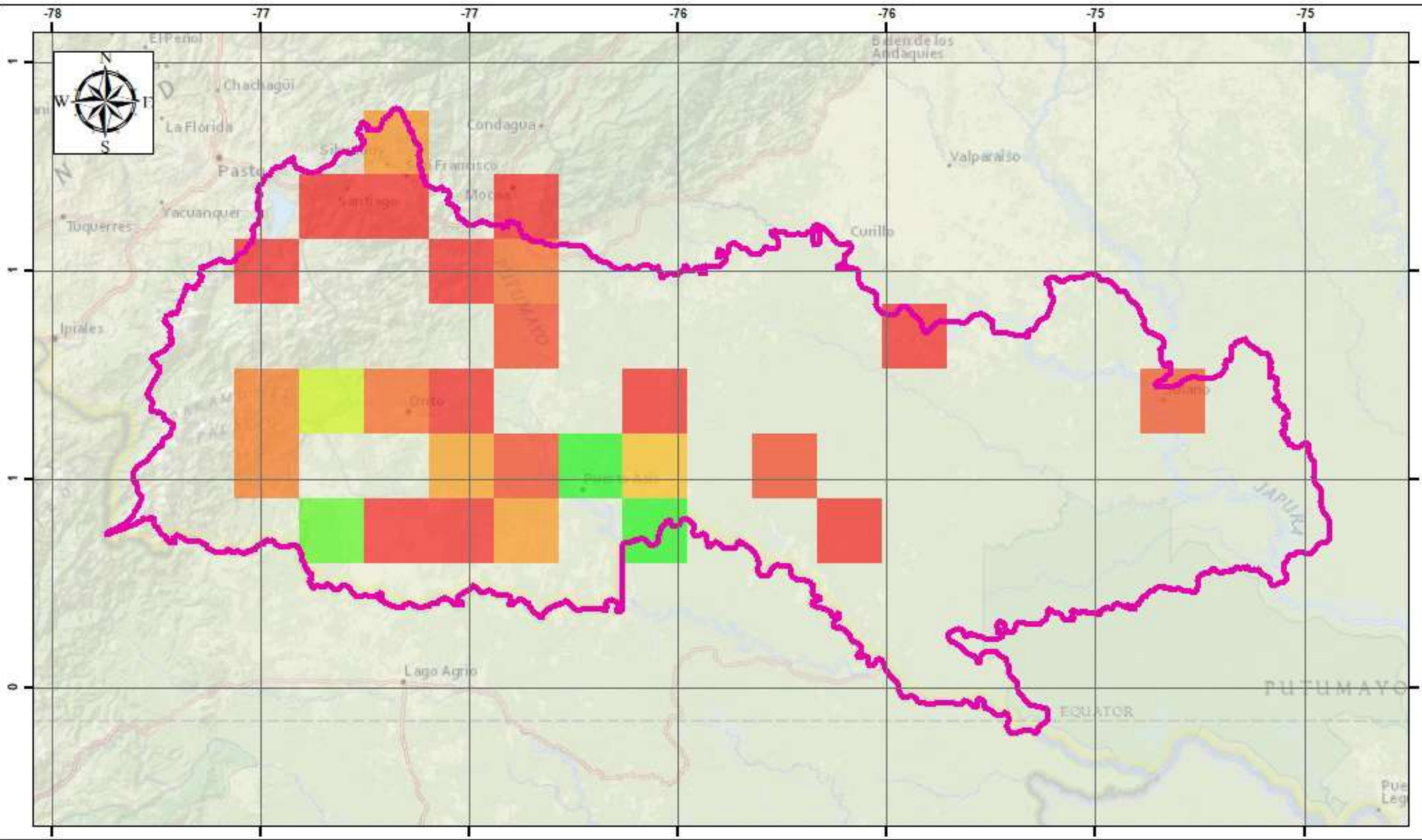

ANH
 AGENCIA NACIONAL DE HERRAMIENTAS
 COLOMBIA

INSTITUTO NACIONAL DE CONSERVACIÓN

LÍNEA BASE REGIONAL DEL ÁREA PRIORIZADA EN LOS DEPARTAMENTOS DE PUTUMAYO, CAQUETA Y NARIÑO - MEDIO BÓTICO
 SUBDIRECCIÓN DE INVESTIGACIONES
 GESTIÓN TERRITORIAL DE LA BIODIVERSIDAD

CONVENCIONES BÁSICAS

Polígono

Reptilia_Registros.asc

Value

High : 50

Low : 1

LOCALIZACIÓN

The inset map shows the location of Putumayo within Colombia, with neighboring departments like Cauca, Nariño, and Caquetá. The study area is outlined in pink.

INFORMACIÓN DE REFERENCIA

Datum Geodésico	Magna Sirgas
Elipsoide	GRS80
Proyección Cartográfica	Transversa de Mercator
Origen de la Zona	Bogotá
Coordenadas Geográficas	04° 35' 48",3215" Latitud Norte 74° 04' 39",0285" Longitud Oeste
Coordenadas Planas	1'000.000 metros Norte 1'000.000 metros Este

CONVENIO 20-115/499 DE 2020
 Putumayo
 Registros Reptiles

ESCALA DEL MAPA
 1:1.250.000

Elaboró: Francisco Nieto
 Revisó:
 Fecha de Elaboración: 14/12/2020
 Fuente: Iavh
 Anexo: 1

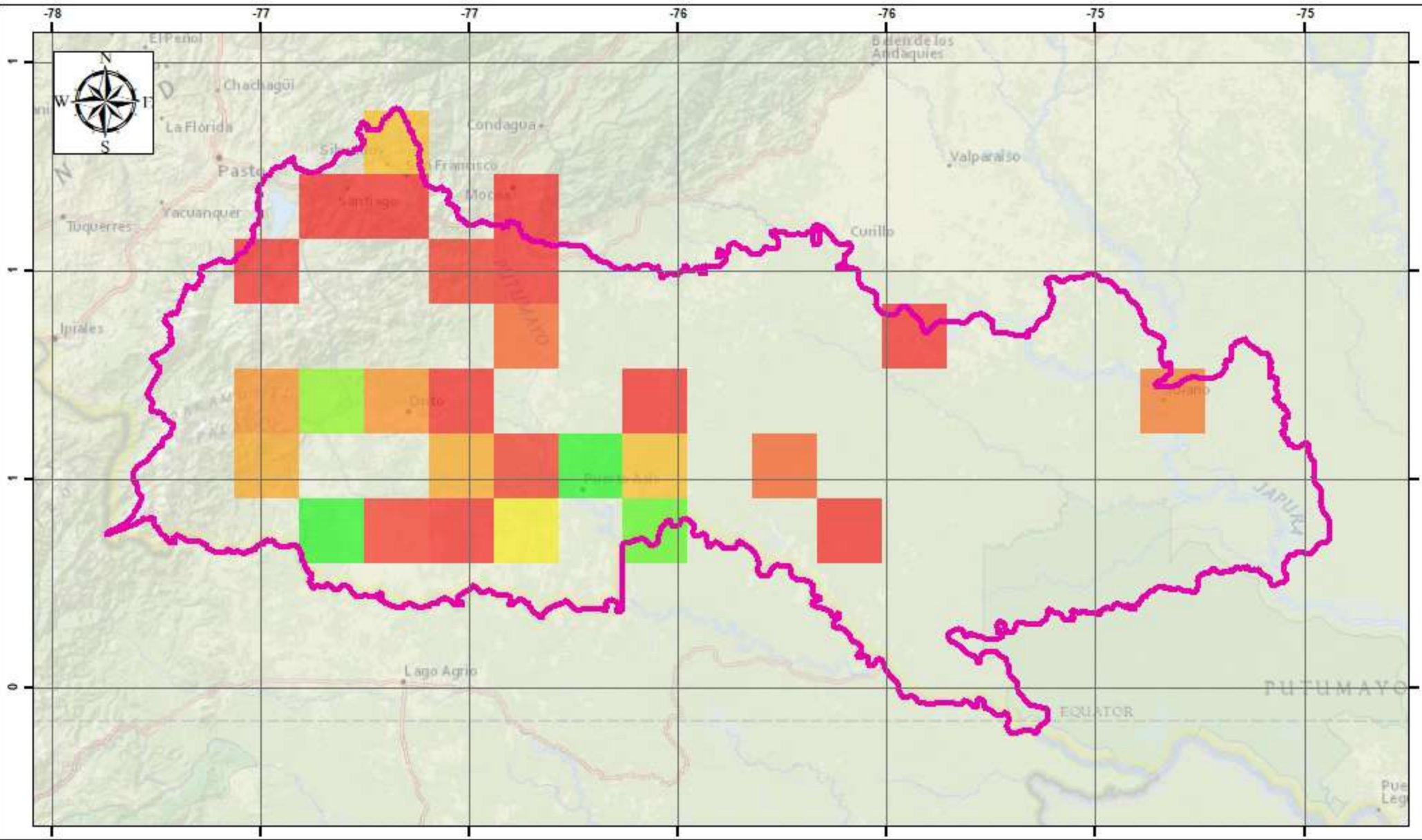

ANH
 AGENCIA NACIONAL DE HEMEROCAMBIO
 COLOMBIA

INSTITUTO NACIONAL DE CONSERVACIÓN

LÍNEA BASE REGIONAL DEL ÁREA PRIORIZADA EN LOS DEPARTAMENTOS DE PUTUMAYO, CAQUETA Y NARIÑO - MEDIO BÓTICO
 SUBDIRECCIÓN DE INVESTIGACIONES
 GESTIÓN TERRITORIAL DE LA BIODIVERSIDAD

CONVENCIONES BÁSICAS

Polígono
Reptilia_Riq.asc

Value

High : 33
 Low : 1



INFORMACIÓN DE REFERENCIA

Datum Geodésico	Magna Sirgas
Elipsoide	GRS80
Proyección Cartográfica	Transversa de Mercator
Origen de la Zona	Bogotá
Coordenadas Geográficas	04° 35' 48".3215" Latitud Norte 74° 04' 39".0285" Longitud Oeste
Coordenadas Planas	1'000.000 metros Norte 1'000.000 metros Este

CONVENIO 20-115/499 DE 2020
 Putumayo
 Riqueza Reptiles

ESCALA DEL MAPA
 1:1.250.000

Elaboró: Francisco Nieto
 Revisó:
 Fecha de Elaboración: 14/12/2020
 Fuente: Iavh
 Anexo: 1

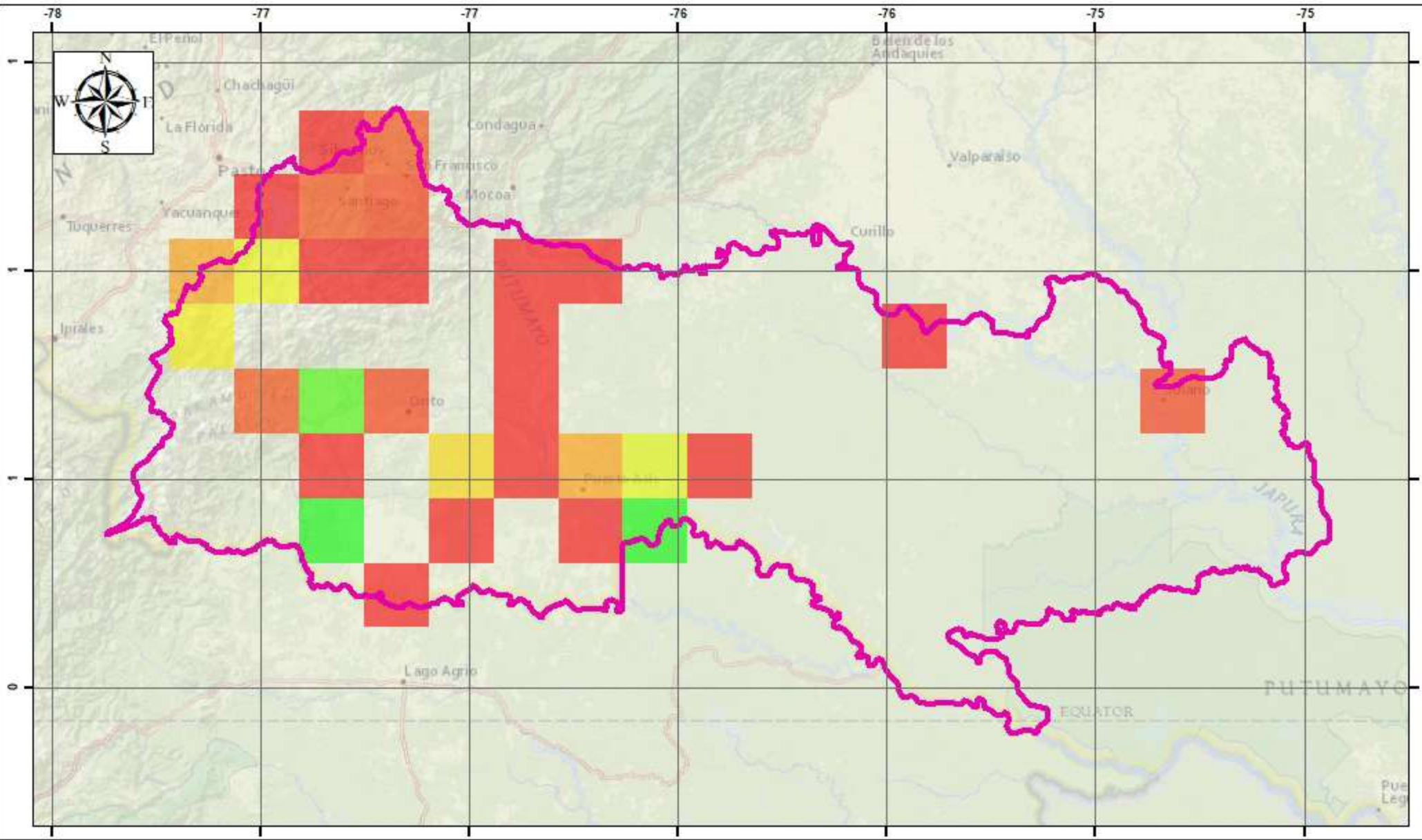

ANH
 AGENCIA NACIONAL DE HERRAMIENTAS
 COLOMBIA

INSTITUTO NACIONAL DE CONSERVACIÓN

LÍNEA BASE REGIONAL DEL ÁREA PRIORIZADA EN LOS DEPARTAMENTOS DE PUTUMAYO, CAQUETA Y NARIÑO - MEDIO BÓTICO
 SUBDIRECCIÓN DE INVESTIGACIONES
 GESTIÓN TERRITORIAL DE LA BIODIVERSIDAD

CONVENCIONES BASICAS

Poligono
Amphibia_Riq.asc
Value
 High : 35
 Low : 1



INFORMACIÓN DE REFERENCIA

Datum Geodésico	Magna Sirgas
Elipsoide	GRS80
Proyección Cartográfica	Transversa de Mercator
Origen de la Zona	Bogotá
Coordenadas Geográficas	04° 35' 48".3215" Latitud Norte 74° 04' 39".0285" Longitud Oeste
Coordenadas Planas	1'000.000 metros Norte 1'000.000 metros Este

CONVENIO 20-115/499 DE 2020
 Putumayo
 Registros Anfibios

ESCALA DEL MAPA
 1:1.250.000

Elaboró: Francisco Nieto
 Revisó:
 Fecha de Elaboración: 14/12/2020
 Fuente: Iavh
 Anexo: 1

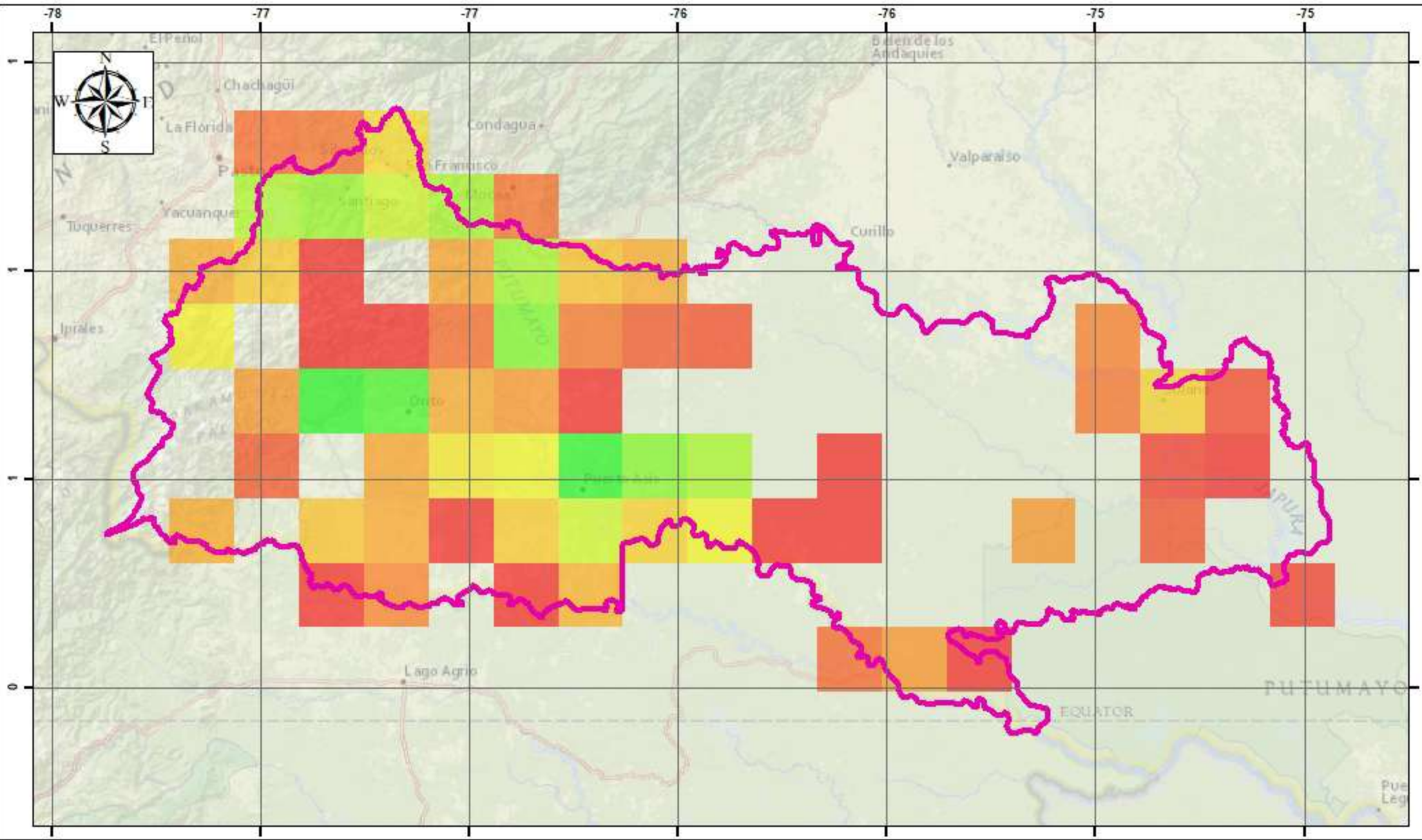

ANH
AGENCIA NACIONAL DE HIDROCARBUROS
COLOMBIA

SUBDIRECCIÓN DE INVESTIGACIONES
GESTIÓN TERRITORIAL DE LA BIODIVERSIDAD

LÍNEA BASE REGIONAL DEL ÁREA PRIORIZADA EN LOS DEPARTAMENTOS DE PUTUMAYO, CAQUETA Y NARIÑO - MEDIO BÓTICO

CONVENCIONES BÁSICAS

Polígono

Aves_Riq.asc

Value

High : 547

Low : 1

LOCALIZACIÓN

INFORMACIÓN DE REFERENCIA

Datum Geodésico	Magna Sirgas
Elipsoide	GRS80
Proyección Cartográfica	Transversa de Mercator
Origen de la Zona	Bogotá
Coordenadas Geográficas	04° 35' 46",3215" Latitud Norte 74° 04' 39",0285" Longitud Oeste
Coordenadas Planas	1'000.000 metros Norte 1'000.000 metros Este

CONVENIO 20-115/499 DE 2020
Putumayo
Riqueza Aves

ESCALA DEL MAPA
1:1.250.000

Elaboró: Francisco Nieto
Revisó:
Fecha de Elaboración: 14/12/2020
Fuente: Iavh
Anexo: 1

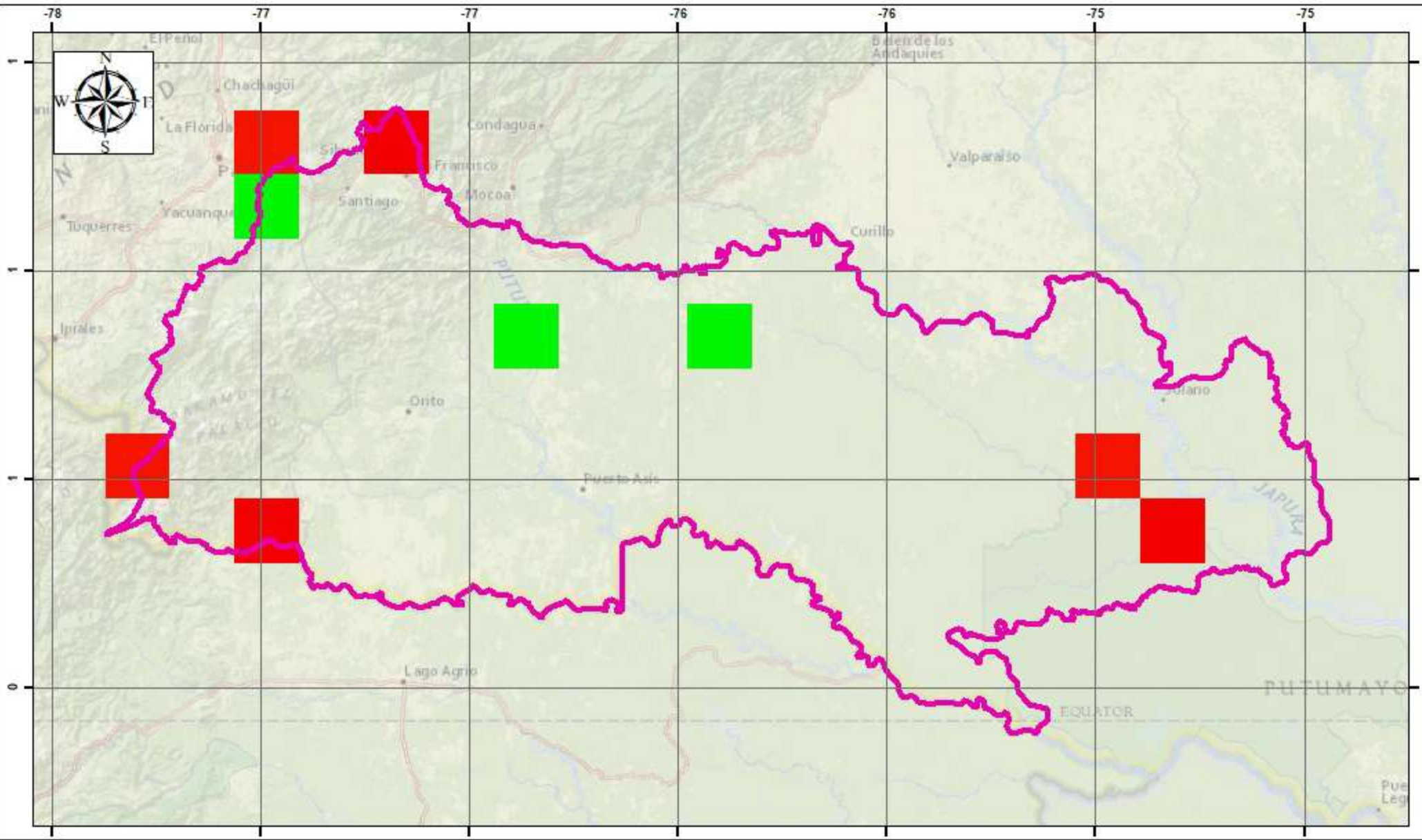

ANH
AGENCIA NACIONAL DE HERREDAS
COLOMBIA

INSTITUTO NACIONAL DE CONSERVACIÓN

LÍNEA BASE REGIONAL DEL ÁREA PRIORIZADA EN LOS DEPARTAMENTOS DE PUTUMAYO, CAQUETA Y NARIÑO - MEDIO BÓTICO
SUBDIRECCIÓN DE INVESTIGACIONES
GESTIÓN TERRITORIAL DE LA BIODIVERSIDAD

CONVENCIONES BÁSICAS

Polígono

RiqHongos.asc

Value

High : 5
Low : 1

LOCALIZACIÓN

The inset map shows the study area (outlined in pink) within the departments of Cauca, Nariño, and Caquetá. Key locations like Florencia, Mocoa, and Putumayo are labeled.

INFORMACIÓN DE REFERENCIA

Datum Geodésico	Magna Sirgas
Elipsoide	GRS80
Proyección Cartográfica	Transversa de Mercator
Origen de la Zona	Bogotá
Coordenadas Geográficas	04° 35' 46".3215" Latitud Norte 74° 04' 39".0285" Longitud Oeste
Coordenadas Planas	1'000.000 metros Norte 1'000.000 metros Este

CONVENIO 20-115/499 DE 2020
Putumayo
Riquezas Hongos

ESCALA DEL MAPA
1:1.250.000

Elaboró: Francisco Nieto
Revisó:
Fecha de Elaboración: 14/12/2020
Fuente: Iavh
Anexo: 1

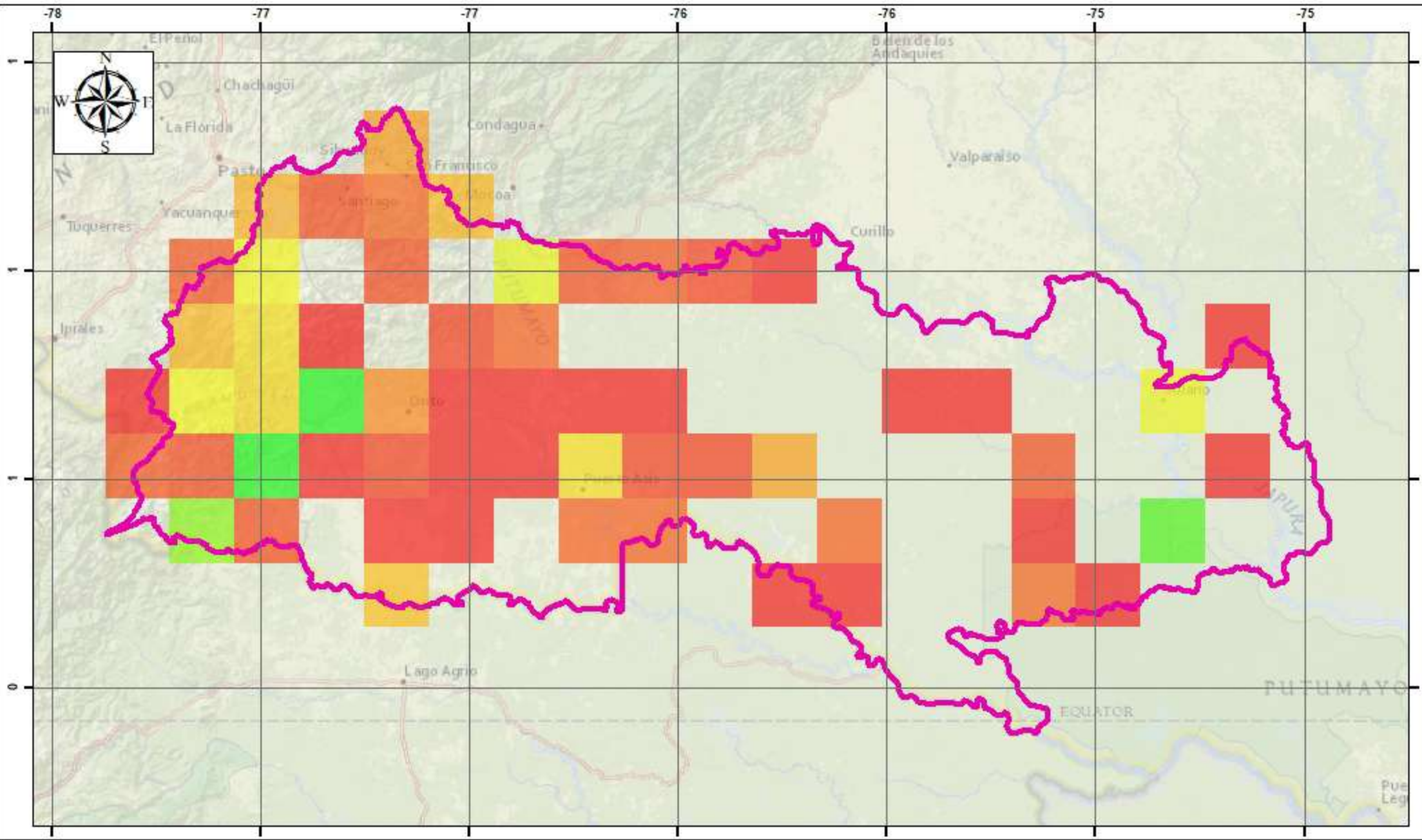

ANH
 AGENCIA NACIONAL DE HERRAMIENTAS
 COLOMBIA

LÍNEA BASE REGIONAL DEL ÁREA PRIORIZADA EN LOS DEPARTAMENTOS DE PUTUMAYO, CAQUETA Y NARIÑO - MEDIO BÓTICO
 SUBDIRECCIÓN DE INVESTIGACIONES
 GESTIÓN TERRITORIAL DE LA BIODIVERSIDAD

CONVENIONES BASICAS

Polígono

Insecta_Riq.asc

Value

High : 72

Low : 1



INFORMACIÓN DE REFERENCIA

Datum Geodésico	Magna Sirgas
Elipsoide	GRS80
Proyección Cartográfica	Transversa de Mercator
Origen de la Zona	Bogotá
Coordenadas Geográficas	04° 35' 46".3215" Latitud Norte 74° 04' 39".0285" Longitud Oeste
Coordenadas Planas	1'000.000 metros Norte 1'000.000 metros Este

CONVENIO 20-115/499 DE 2020
 Putumayo
 Riquezas Insectos

ESCALA DEL MAPA
 1:1.250.000

Elaboró: Francisco Nieto
 Revisó:
 Fecha de Elaboración: 14/12/2020
 Fuente: Iavh
 Anexo: 1

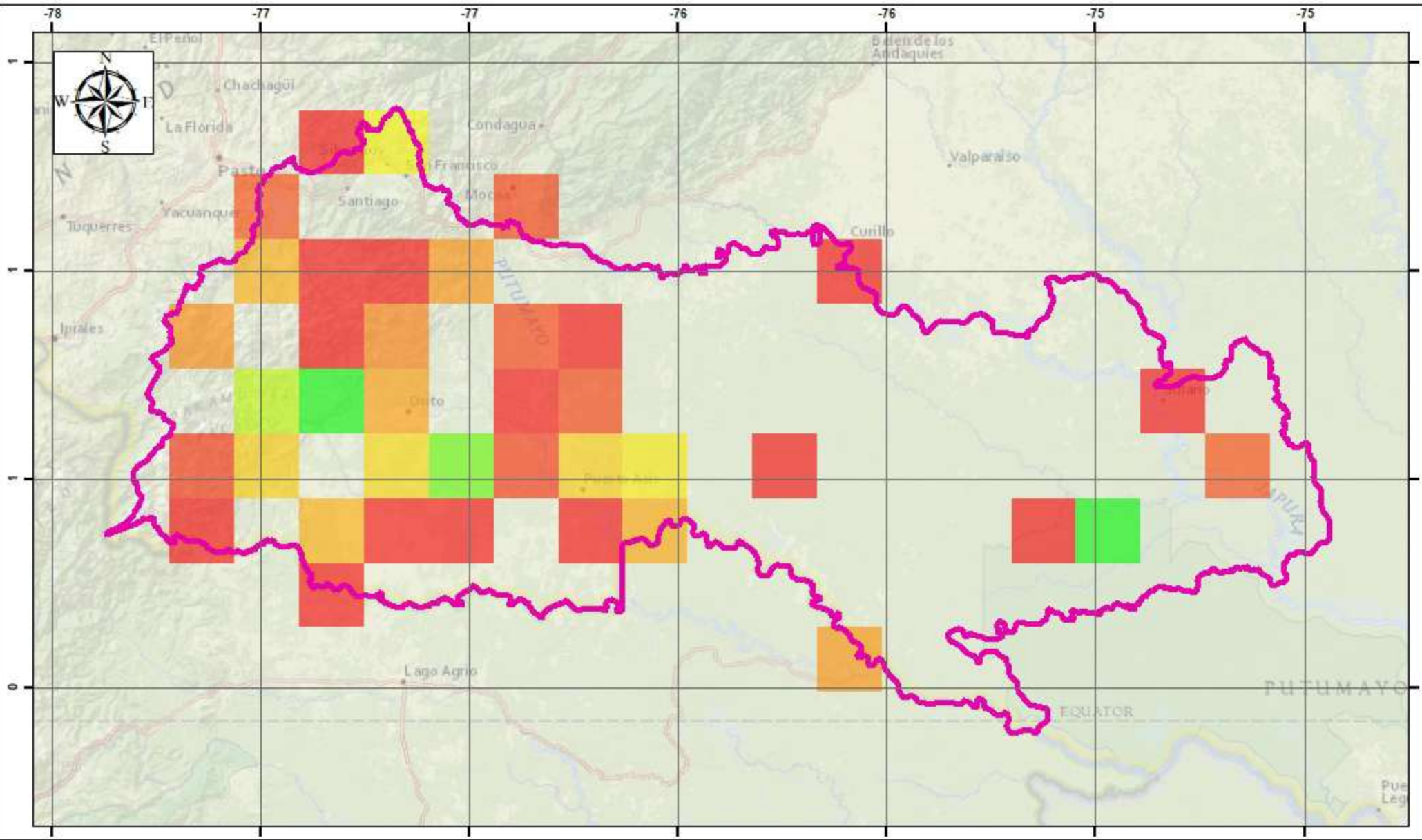

ANH
 AGENCIA NACIONAL DE HERRAMIENTAS
 COLOMBIA

LINEA BASE REGIONAL DEL ÁREA PRIORIZADA EN LOS DEPARTAMENTOS DE PUTUMAYO, CAQUETA Y NARIÑO - MEDIO BÓTICO
 SUBDIRECCIÓN DE INVESTIGACIONES
 GESTIÓN TERRITORIAL DE LA BIODIVERSIDAD

CONVENCIONES BÁSICAS

Polígono

Mammalia_Riq.asc

Value

High : 56

Low : 1



INFORMACIÓN DE REFERENCIA

Datum Geodésico	Magna Sirgas
Elipsoide	GRS80
Proyección Cartográfica	Transversa de Mercator
Origen de la Zona	Bogotá
Coordenadas Geográficas	04° 35' 48".3215" Latitud Norte 74° 04' 39".0285" Longitud Oeste
Coordenadas Planas	1'000.000 metros Norte 1'000.000 metros Este

CONVENIO 20-115/499 DE 2020
 Putumayo
 Riqueza Mamíferos

ESCALA DEL MAPA
 1:1.250.000

Elaboró: Francisco Nieto
 Revisó:
 Fecha de Elaboración: 14/12/2020
 Fuente: Iavh
 Anexo: 1

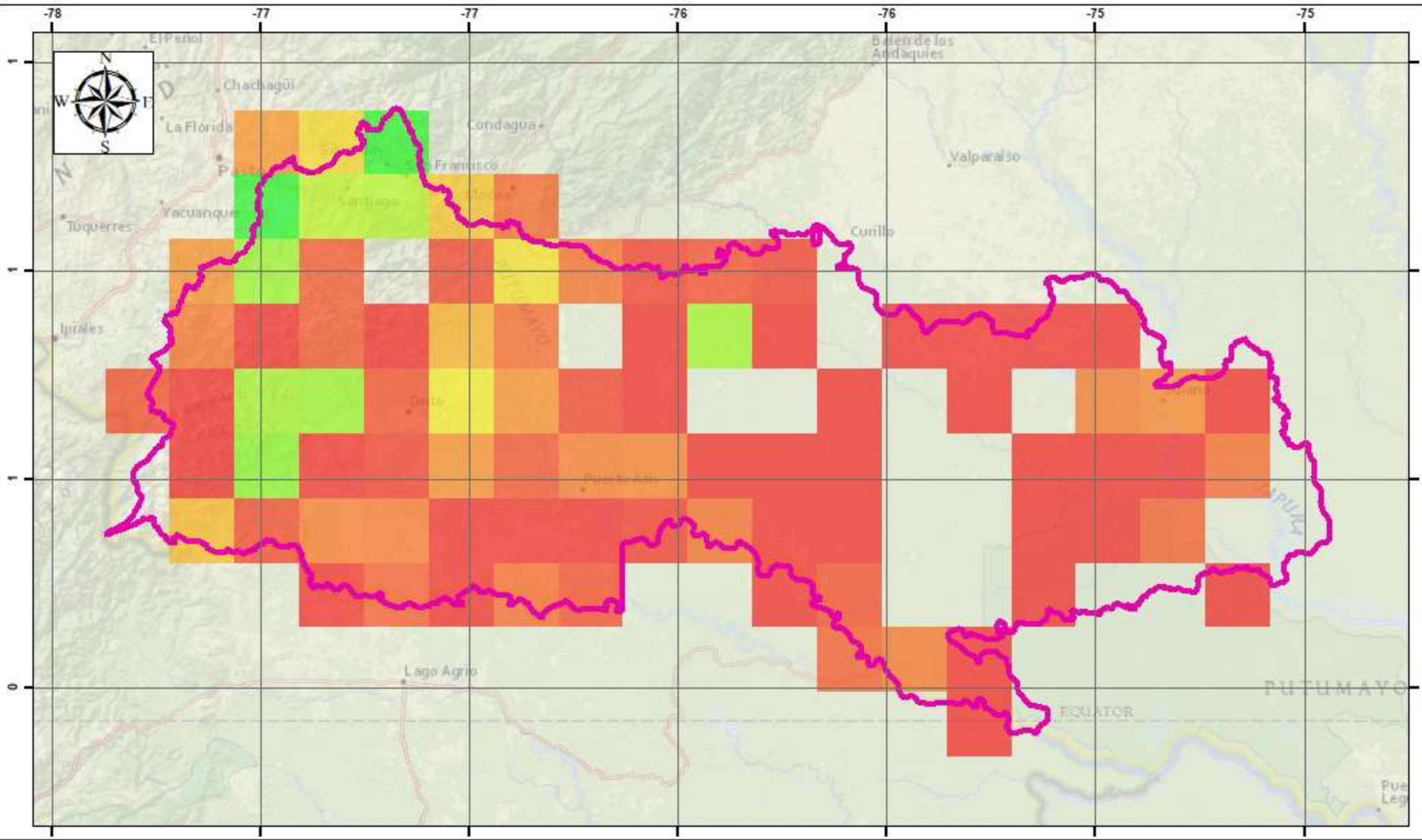

ANH
 AGENCIA NACIONAL DE HERRAMIENTAS
 COLOMBIA

INSTITUTO VENEZOLANO DE INVESTIGACIONES CIENTÍFICAS

LÍNEA BASE REGIONAL DEL ÁREA PRIORIZADA EN LOS DEPARTAMENTOS DE PUTUMAYO, CAQUETA Y NARIÑO - MEDIO BOTÁNICO
 SUBDIRECCIÓN DE INVESTIGACIONES
 GESTIÓN TERRITORIAL DE LA BIODIVERSIDAD

CONVENCIONES BÁSICAS

Polígono

RiqPlantas.asc

Value

High : 675

Low : 1

LOCALIZACIÓN

INFORMACIÓN DE REFERENCIA

Datum Geodésico	Magna Sirgas
Elipsoide	GRS80
Proyección Cartográfica	Transversa de Mercator
Origen de la Zona	Bogotá
Coordenadas Geográficas	04° 35' 46",3215" Latitud Norte 74° 04' 39",0285" Longitud Oeste
Coordenadas Planas	1'000.000 metros Norte 1'000.000 metros Este

CONVENIO 20-115/499 DE 2020
 Putumayo
 Riqueza Plantas

ESCALA DEL MAPA
 1:1.250.000

Elaboró: Francisco Nieto
 Revisó:
 Fecha de Elaboración: 14/12/2020
 Fuente: Iavh
 Anexo: 1