



Bosque Seco Tropical GUÍA DE ESPECIES



Bosque Seco Tropical

GUÍA DE ESPECIES



Al servicio
de las personas
y las naciones



GOBIERNO
DE COLOMBIA



MINAMBIENTE

Ficha de catalogación en la publicación

Bosque seco tropical: Guía de especies / Alma Hernández [et al]; fotografías de Felipe Villegas; – Bogotá: Instituto de Investigación de Recursos Biológicos Alexander von Humboldt, Programa de las Naciones Unidas para el Desarrollo, Fondo Mundial para el Medio Ambiente, Ministerio de Ambiente y Desarrollo Sostenible, 2018.

212 p.: il., col.; 21 x 22 cm.

Incluye ilustraciones a color, mapas, gráficas y fotografías a color

ISBN obra impresa: 978-958-54183-5-6

ISBN obra digital: 978-958-54183-7-0

1. Fauna – Identificación de especies -- Bosque seco tropical -- Colombia 2. Flora – Identificación de especies -- Bosque seco tropical – Colombia 3. Aves 4. Mamíferos 5. Hormigas I. Hernández Jaramillo, Alma II. Achury, Rafael III. Aguilar, José IV. Arcila, Luisa V. Caycedo-Rosales, Paula VI. Díaz-Pulido, Angélica VII. Muñoz, Marcia VIII. Rodríguez- Burítica, Susana IX. González-M., Roy X. Villegas, Felipe (Fot.) XI. Instituto de Investigación de Recursos Biológicos Alexander von Humboldt.

CDD: 333.95150723 Ed. 23

Número de contribución: 576

Registro en el catálogo Humboldt: 15015

CEP – Biblioteca Francisco Matís, Instituto Alexander von Humboldt -- Nicolás Gómez

© 2018

CITACIÓN SUGERIDA

Hernández-Jaramillo, A., Achury, R., Aguilar, J., Arcila, L., Caycedo-Rosales, P., Díaz-Pulido, A., Muñoz, M., Rodríguez-Buriticá, S. y González-M., R. (2018). Bosque seco tropical: guía de especies. Bogotá: Programa de las Naciones Unidas para el Desarrollo, Fondo Mundial para el Medio Ambiente, Instituto de Investigación de Recursos Biológicos Alexander von Humboldt, Ministerio de Ambiente y Desarrollo Sostenible. 212 pp.

BOSQUE SECO TROPICAL GUÍA DE ESPECIES

PROGRAMA DE LAS NACIONES UNIDAS PARA EL DESARROLLO

Pablo Ruiz Hiebra

Director de País

Jimena Puyana

Gerente Nacional Área

Desarrollo Sostenible

Zoraida Fajardo Rodríguez

Coordinadora Estrategia Biodiversidad y

sus Servicios Ecosistémicos

INSTITUTO ALEXANDER VON HUMBOLDT

Brigitte Baptiste

Directora

Hernando García

Subdirector de Investigaciones

AUTORES

Alma Hernández-Jaramillo

Rafael Achury

José Aguilar

Luisa Arcila

Paula Caycedo-Rosales

Angélica Díaz-Pulido

Marcia Muñoz

Susana Rodríguez-Buriticá

Roy González-M.

FOTOGRAFÍA

Felipe Villegas

CARTOGRAFÍA

Diego Córdoba

CORRECCIÓN DE ESTILO

Ana María Rueda

Puntoaparte
bookvertising

Diagramación

María Paula Leiva Luna

María Rojas Muñoz

Sarah Peña

Ilustración

Diego H. Cobos

Andrés Bernal

Sebastián Calderón

Dylan Quintero

Lucía Manrique

Daniela Mesa

Jesús Hernández

Christian Rozo

Lorena Cano

ISBN Impreso: 978-958-54183-5-6

ISBN digital: 978-958-54183-7-0

Publicación realizada en el marco del proyecto GEF “Uso sostenible y conservación de la biodiversidad en ecosistemas secos para garantizar el flujo de los servicios ecosistémicos y mitigar procesos de deforestación y desertificación” que implementa el PNUD por solicitud del Ministerio de Ambiente y Desarrollo Sostenible, en alianza con el Instituto Alexander von Humboldt.



GOBIERNO
DE COLOMBIA



MINAMBIENTE



Introducción

Las Expediciones Bosque Seco Colombia surgen como una alianza entre el PNUD y el Instituto Humboldt en el marco del proyecto GEF ecosistemas secos, con el propósito de documentar el estado actual de conservación de la biodiversidad del bosque seco bajo contextos históricos de transformación y uso del territorio. Estas guías tienen como objetivo documentar las principales especies de fauna y flora del bosque seco de tres regiones del país, resaltando su valor para la conservación de la biodiversidad y su importancia para el bienestar de las comunidades locales.

Se caracterizaron

4 GRUPOS BIOLÓGICOS
a través de **EXPEDICIONES**
durante **15 días en cada cuenca**

4 EQUIPOS DE INVESTIGADORES
del Instituto Humboldt y
personas de la comunidad

Muestreo de

4 GRUPOS TAXONÓMICOS

2 MUESTREOS
en épocas
climáticas diferentes

En cada plataforma se estableció

1 PARCELA
permanente de vegetación
de **0,18 ha (tipo tropi-dry)**

TÉCNICAS DE MUESTREO
no invasivas para aves y
mamíferos

INSTALACIÓN
de **1 grabadora por parcela y**
1 cámara trampa por sitio

Se establecieron en la región Caribe

25 PLATAFORMAS DE MONITOREO

y en la región Andina y Pacífico

27 PLATAFORMAS DE MONITOREO

10 SACOS WINKLER
para muestreo de hormigas

10 TRAMPAS DE CAÍDA
para muestreo de hormigas



Plantas

Pág
22

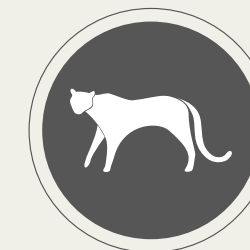

Mamíferos

Pág
70



Aves

Pág
92



Hormigas

Pág
180



Cuencas

Objeto de estudio

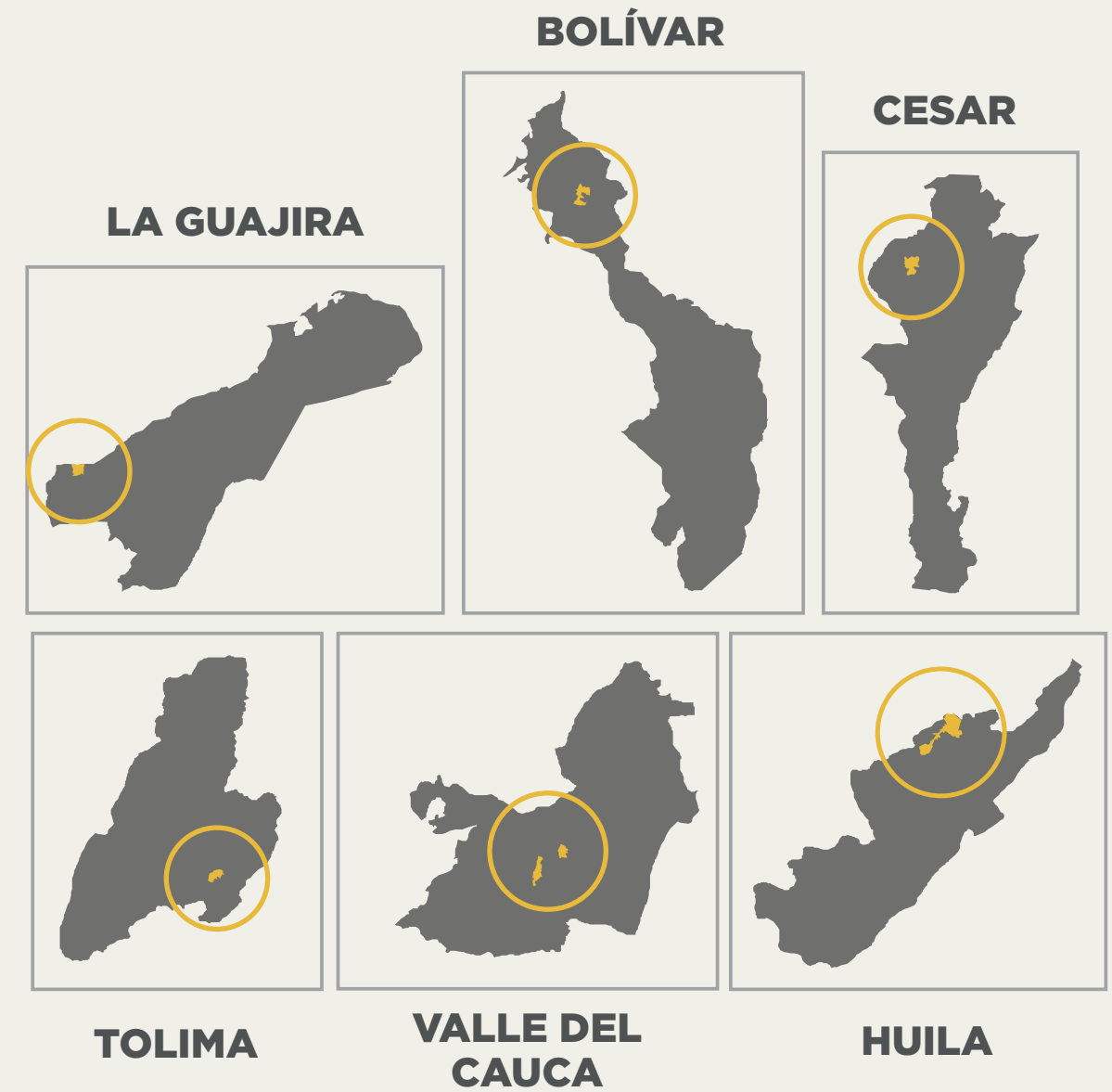
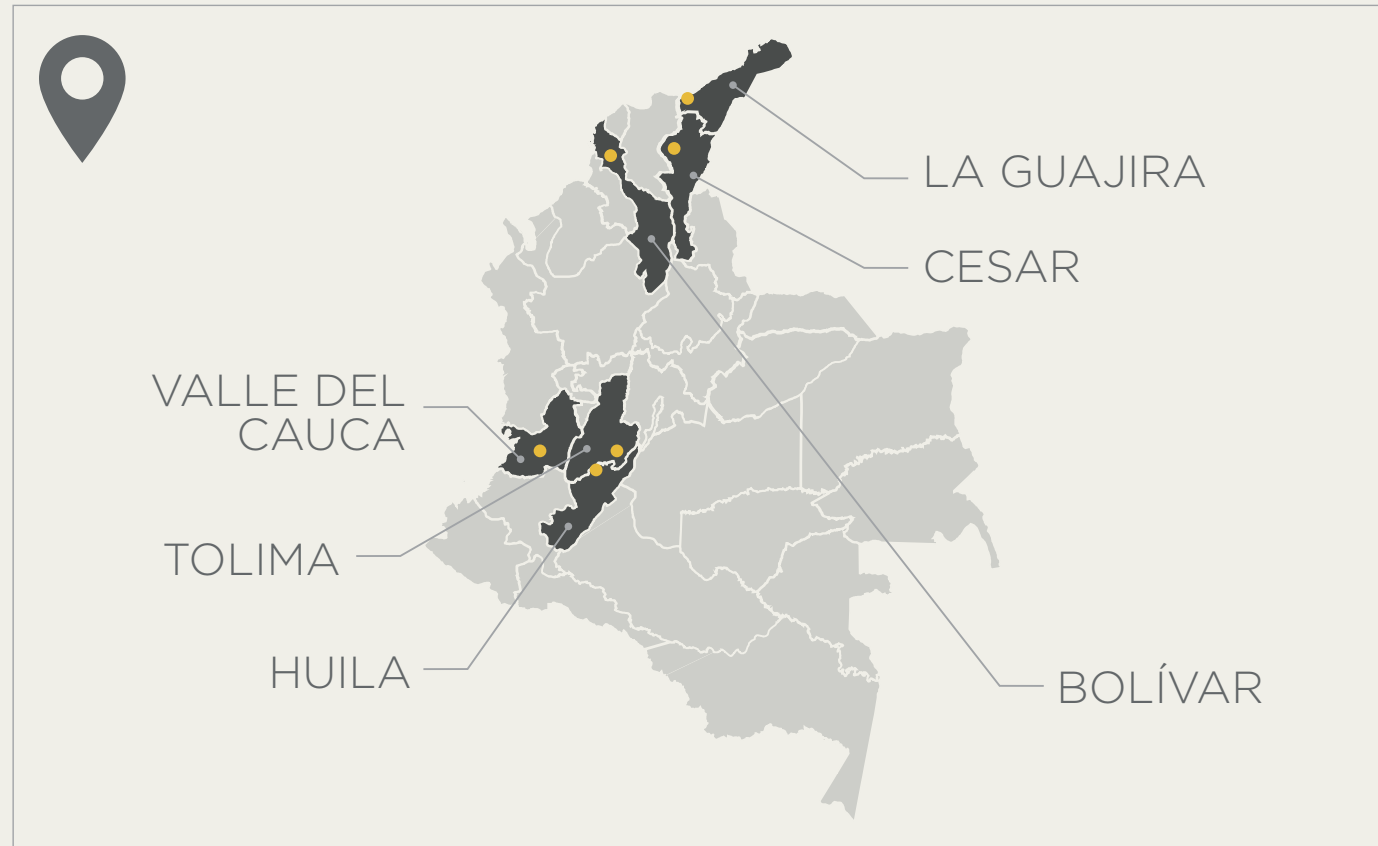

*La ubicación de las especies no se refiere en este caso a todo el departamento sino a una zona específica marcada en amarillo.

Cuenca Río Cañas

La Guajira

Esta cuenca se encuentra en el municipio de Dibulla, entre los corregimientos de Río Ancho y Mingueo. Según la clasificación realizada, las plataformas de monitoreo se establecieron de la siguiente forma: para la zona de alta transformación, en la vereda Rincón Mosquito, la de media transformación en la vereda Alto San Jorge y la baja transformación en la vereda Cara y Sello

Cobertura y uso de la tierra

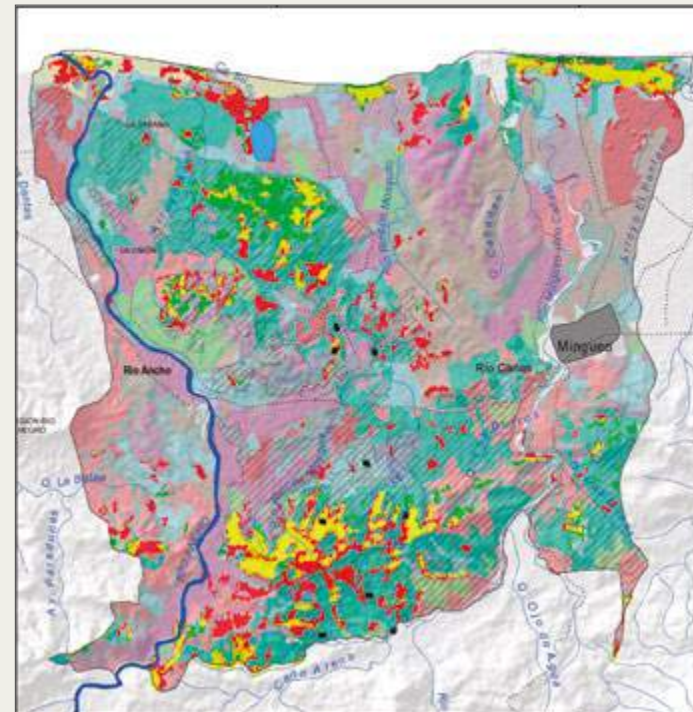

19 ESPECIES DETECTADAS
a través de cámaras trampa y *Alouatta seniculus* [aullador] por registro directo



117 ESPECIES DETECTADAS
48 GÉNEROS

Subfamilias más diversas en esta cuenca con

Myrmicinae
37 ESPECIES

Pheidole
Sub. Myrmicinae
12 ESPECIES



138 ESPECIES DETECTADAS
1 MUESTREO

713 INDIVIDUOS
pertenecientes a **100** especies

2 MUESTREO
730 INDIVIDUOS
pertenecientes a **138** especies

1 ESPECIE ENDÉMICA
✦ *Ortalis garrula*

32 ESPECIES ÚNICAS DE LA CUENCA

13 MIGRATORIAS

2 INDICADORAS DE BOSQUE SECO TROPICAL

6 IMPORTANTES PARA EL AVITURISMO



139 ESPECIES DETECTADAS
104 GÉNEROS

21 ESPECIES CON AMENAZA

ESPECIES MÁS FRECUENTES

- ✦ *Clarisia biflora*
- ✦ *Cupania americana*
- ✦ *Dendropanax arboreus*
- ✦ *Piper reticulatum*
- ✦ *Protium tenuifolium*

ESPECIES MÁS RARAS

- ✦ *Annona rensoniana*
- ✦ *Banara guianensis*
- ✦ *Bixa orellana*
- ✦ *Ceiba pentandra*
- ✦ *Coccoloba acuminata*
- ✦ *Isertia haenkeana*

Platymiscium hebestachyum
Especie endémica

Cuenca Arroyo Grande

Bolívar

Esta cuenca se encuentra entre el municipio de San Juan Nepomuceno y San Jacinto. Según la clasificación realizada, las plataformas de monitoreo se establecieron de la siguiente forma: para la zona de alta transformación, en las veredas Pintura y El loro, la de media transformación en la vereda La espantosa y la baja transformación en la vereda Brasilar

Cobertura y uso de la tierra

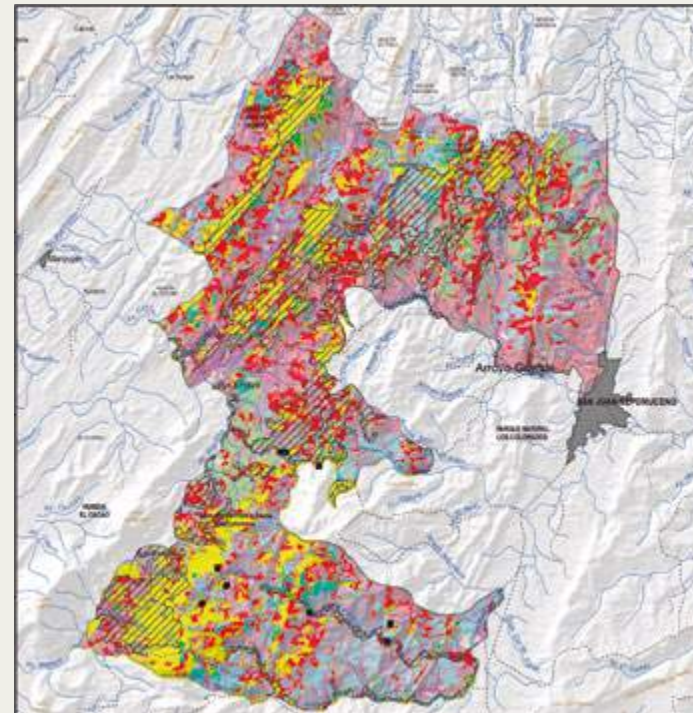

17 ESPECIES DETECTADAS

a través de cámaras trampa y *Alouatta seniculus* (aullador) y *Saguinus oedipus* (tití cabeciblanco) por registro directo.



111 ESPECIES DETECTADAS

33 GÉNEROS

6 SUBFAMILIAS

Las subfamilias más diversas de esta cuenca son las mismas que en la cuenca del río Cañas.

GREMIO DE HORMIGAS CAZADORAS

12 GÉNEROS **28,2 %** de la comunidad de hormigas

20 ESPECIES

- Pachycondyla harpax*
- Ectatomma ruidum*



135 ESPECIES DETECTADAS

5 ESPECIES MIGRATORIAS BOREALES

- ✎ *Buteo platypterus*
- ✎ *Icterus galbula*
- ✎ *Mniotilta varia*
- ✎ *Myiodynaste luteiventris*
- ✎ *Piranga rubra*

1 ENDÉMICA

- ✎ *Ortalis garrula*

3 INDICADORAS DE BOSQUE SECO

- ✎ *Chlorostilbon gibsoni nitens*
- ✎ *Hemitriccus margariticeiventer impiger*
- ✎ *Campylorhynchus griseus pardus*



183 ESPECIES DETECTADAS

127 GÉNEROS

23 ESPECIES CON AMENAZA

ESPECIES MÁS FRECUENTES

- ✎ *Guazuma ulmifolia*
- ✎ *Piptadenia flava*
- ✎ *Albizia niopoides*
- ✎ *Cordia alliodora*
- ✎ *Gustavia superba*
- ✎ *Astronium graveolens*

ESPECIES MÁS RARAS Y ENDÉMICAS

- ✎ *Justicia bracteosa*
- ✎ *Lecythis minor*
- ✎ *Mayna grandifolia*
- ✎ *Maytenus longipesque*

Cuenca Río Garupal

Cesar

Esta cuenca se encuentra en el municipio de Valledupar, entre los corregimientos de Mariangola y Villa Germania. Según la clasificación realizada, las plataformas de monitoreo se establecieron de la siguiente forma: para la zona de media transformación, en la vereda Tierras Nuevas y en la vereda Praderas de Camperucho.

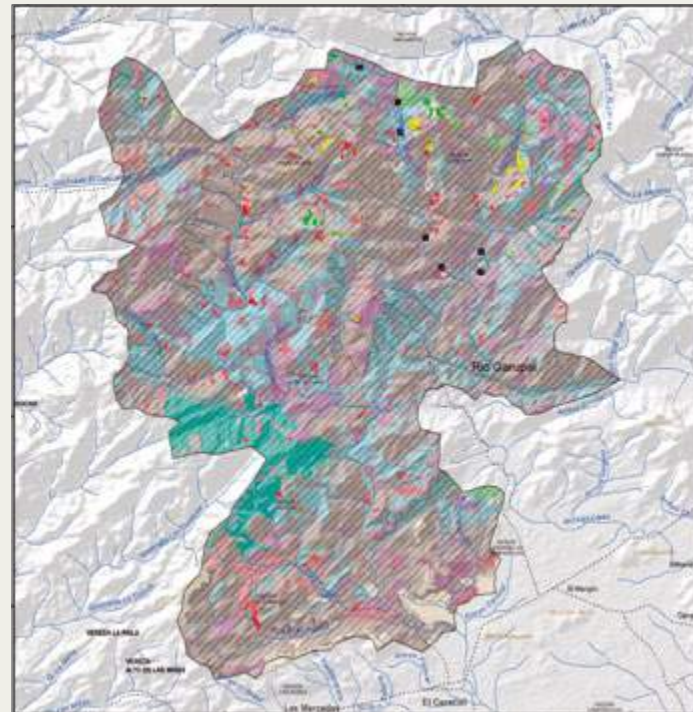

Cobertura y uso de la tierra

- Arbustales
- Bosques
- Bosque de galería y ripario
- Bosque fragmentado con pastos y cultivos
- Bosque fragmentado con vegetación secundaria
- Mosaicos de pastos y cultivos
- Palma de coco
- Pastos arbolados
- Pastos enmalezados
- Pastos limpios
- Playas
- Tejido urbano discontinuo
- Tierras desnudas y degradadas
- Vegetación secundaria o en transición
- Zonas pantanosas
- Zonas quemadas

Transición de bosques (1990–2013)

- Ganancia
- Permanencia
- Pérdida
- Zona de muestreo
- Lagos, lagunas y ciénagas
- Bosque seco tropical
- Zonas urbanas
- Ríos y quebradas
- Parcelas

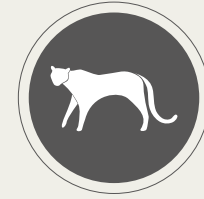

10 ESPECIES DETECTADAS

a través de cámaras trampa y *Alouatta seniculus* [aullador] por registro directo.



69 ESPECIES DETECTADAS

agrupadas en las subfamilias

- 🐜 Myrmicinae
- 🐜 Formicinae
- 🐜 Dolichoderinae
- 🐜 Ponerinae

GREMIO DE HORMIGAS CAZADORAS

SUBFAMILIA Ponerinae

10 GÉNEROS 15 ESPECIES

■ **23,4%** de la comunidad de hormigas

Con la identificación taxonómica hasta el momento se han identificado

54 GÉNEROS 64 ESPECIES

Se han registrado **24** géneros



155 ESPECIES DETECTADAS

12 ESPECIES MIGRATORIAS BOREALES

- ✎ *Catharus ustulatus*
- ✎ *Coccyzus americanus*,
- ✎ *Empidonax traillii*
- ✎ *Myiarchus crinitus*
- ✎ *Parkesia noveboracensis*
- ✎ *Piranga flava*
- ✎ *Piranga olivacea*
- ✎ *Piranga rubra*
- ✎ *Setophaga fusca*
- ✎ *Setophaga petechia*
- ✎ *Setophaga ruticilla*
- ✎ *Vireo olivaceus*

1 ENDÉMICA

- ✎ *Ortalis garrula*

3 INDICADORAS DE BOSQUE SECO

- ✎ *Campylorhynchus griseus pardus*
- ✎ *Chlorostilbon gibsoni nitens*
- ✎ *Lepidopyga goudoti luminosa*



154 ESPECIES DETECTADAS

113 GÉNEROS

19 ESPECIES CON AMENAZA

ESPECIES MÁS FRECUENTES

- 🌿 *Senegalia tamarindifolia*
- 🌿 *Spondias mombin*
- 🌿 *Astronium graveolens*,
- 🌿 *Casearia corymbosa*
- 🌿 *Guazuma ulmifolia*

ESPECIES MÁS RARAS

- 🌿 *Ipomoea batatoides*
- 🌿 *Cavanillesia platanifolia*
- 🌿 *Platymiscium hebestachyum*
- 🌿 *Pogonopus speciosus*

ESPECIES ENDÉMICAS

- 🌿 *Platymiscium hebestachyum*
- 🌿 *Pogonopus speciosus*

Cuenca Río Aipe

Huila

Esta cuenca se encuentra en el municipio de Aipe. Según la clasificación realizada, las plataformas de monitoreo se establecieron de la siguiente forma: para la zona de alta transformación, en la vereda San Isidro, la de media transformación en la vereda El Callejón y la baja transformación en la vereda San Diego.

Cobertura y uso de la tierra

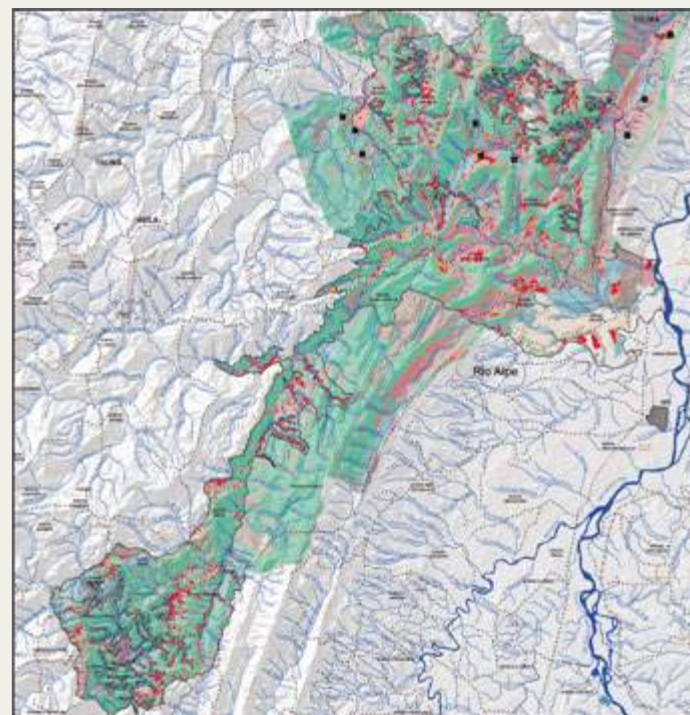
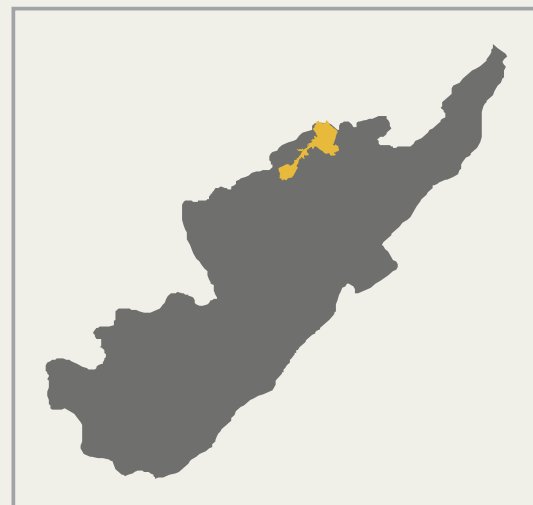

13 ESPECIES DETECTADAS
a través de cámaras trampa.



120 ESPECIES DETECTADAS

3 ESPECIES MIGRATORIAS

- ✎ *Ictinia mississippiensis*
Esta con 300 individuos al vuelo.
- ✎ *Cardellina canadensis*
- ✎ *Contopus virens*

3 ENDÉMICAS
Especie de interés para el aviturismo

- ✎ *Euphonia concinna*
- ✎ *Ortalis columbiana*
- ✎ *Myiarchus apicalis*



50 GÉNEROS
con gran diversidad de cazadoras

Anidan en el suelo y cavidades naturales, donde la cantidad y calidad de hojarasca, ramas caídas, troncos en descomposición, raíces arbóreas y diversas epífitas vasculares son fundamentales en generar diversidad de recursos de anidamiento para su utilización por parte de las hormigas, también se encontraron hormigas arborícolas y cultivadoras de hongos.

BOSQUES SECOS

30 MORFOESPECIES DETECTADAS

14 GÉNEROS

VEREDA SAN ISIDRO

27 ESPECIES DETECTADAS

VEREDA SAN DIEGO

18 ESPECIES DETECTADAS

VEREDA EL CALLEJÓN

8 ESPECIES DETECTADAS



112 ESPECIES DETECTADAS

80 GÉNEROS 38 FAMILIAS

17 ESPECIES CON AMENAZA

EN *Banara ibaguensis*

ESPECIES ENDÉMICAS

- ✎ *Banara ibaguensis*
- ✎ *Zanthoxylum lenticulare*

NUEVOS REGISTROS PARA EL BOSQUE SECO

- ✎ *Maprounea guianensi* (Valle del Río Magdalena)
- ✎ *Chomelia microloba* (Huila)
- ✎ *Eugenia procera* (Huila)
- ✎ *Machaerium biovulatum* (Huila)

Cuenca Quebrada Yaví

Tolima

Esta cuenca se encuentra en el municipio de Natagaima. Según la clasificación realizada, las plataformas de monitoreo se establecieron de la siguiente forma: para la zona de alta transformación, en las veredas Pocharco y Yaví, la de media transformación en la vereda Yaví y la baja transformación en la vereda Pocharco.

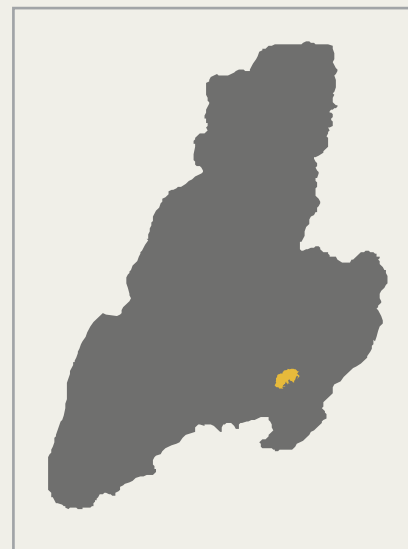

Cobertura y uso de la tierra

- Arbustales
- Bosques
- Bosque de galería y ripario
- Bosque fragmentado con pastos y cultivos
- Bosque fragmentado con vegetación secundaria
- Mosaicos de pastos y cultivos
- Palma de coco
- Pastos arbolados
- Pastos enmalezados
- Pastos limpios
- Playas
- Tejido urbano discontinuo
- Tierras desnudas y degradadas
- Vegetación secundaria o en transición
- Zonas pantanosas
- Zonas quemadas

Transición de bosques (1990–2013)

- Ganancia
- Permanencia
- Pérdida
- Zona de muestreo
- Lagos, lagunas y ciénagas
- Bosque seco tropical
- Zonas urbanas
- Ríos y quebradas
- Parcelas

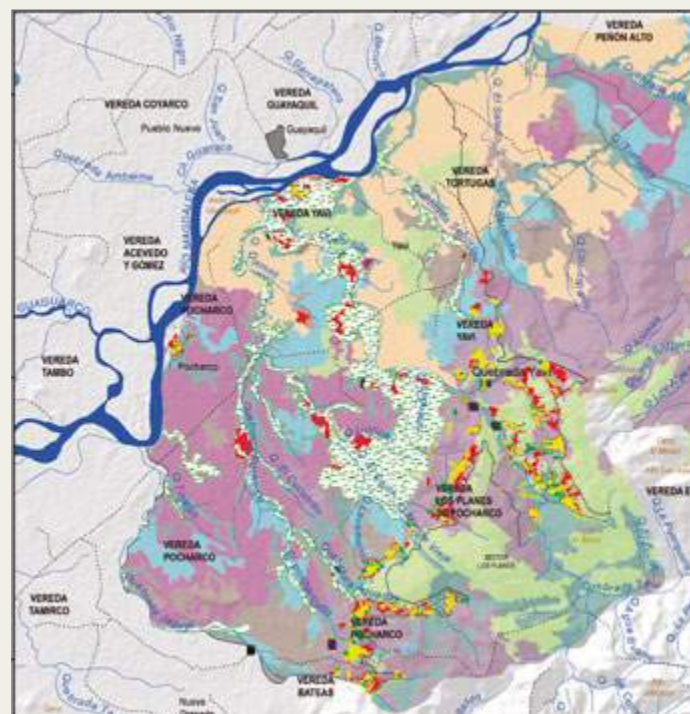

11 ESPECIES DETECTADAS
a través de cámaras trampa.



1239 INDIVIDUOS
148 ESPECIES DETECTADAS

3 ENDÉMICAS

- ✦ *Ortalis columbiana*
- ✦ *Myiarchus apicalis*
- ✦ *Euphonia concinna*

5 INDICADORAS DE BOSQUE SECO

- ✦ *Chlorostilbon gibsoni gibsoni*
- ✦ *Hemitriccus margariticeiventer septentrionalis*
- ✦ *Lepidopygia goudoti goudoti*
- ✦ *Phaeomyias murina incompta*



153 ESPECIES DETECTADAS
116 GÉNEROS
45 FAMILIAS

13 ESPECIES CON AMENAZA

EN *Banara ibaguensis*

Además es la única especie encontrada en la cuenca que es endémica para Colombia.

ESPECIES NATIVAS

- ✦ *Crescentia cujete*
- ✦ *Handroanthus ochraceus*
- ✦ *Pithecellobium dulce*

que se destacan por los usos que les dan las comunidades en artesanías, maderables y ornamentales

NUEVOS REGISTROS PARA EL BOSQUE SECO

- ✦ *Ampelocera macphersonii* (Tolima)
- ✦ *Chomelia microloba* (Tolima)
- ✦ *Eugenia procera* (Tolima)
- ✦ *Machaerium biovulatum* (Tolima)
- ✦ *Xylopia frutescens* (Tolima)



47 ESPECIES DETECTADAS
22 GÉNEROS
6 SUBFAMILIAS

Subfamilia *Myrmicinae*

33 ESPECIES

■ **70 %**
de la comunidad de hormigas

GÉNERO *Pheidole*

11 ESPECIES

8 DE LAS 48 ESPECIES DETECTADAS

pertenecen al gremio de las cazadoras

✦ *Ectatomma ruidum*

Cuenca Río Dagua

Valle del Cauca

Esta cuenca se encuentra en el municipio de Dagua. Según la clasificación realizada, las plataformas de monitoreo se establecieron de la siguiente forma: se seleccionaron dos áreas de trabajo Vereda el Chircal en la que se establecieron tres plataformas y vereda Atuncela en la que se establecieron seis plataformas.

Cobertura y uso de la tierra

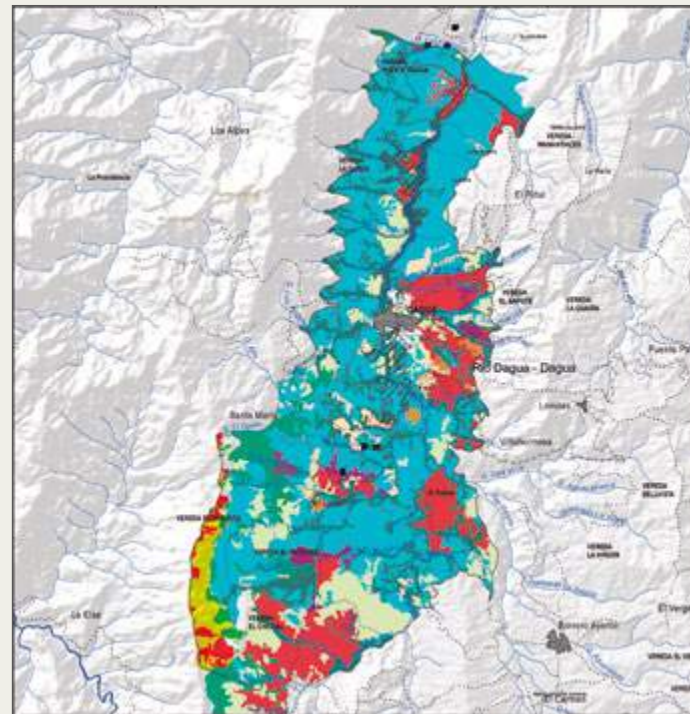
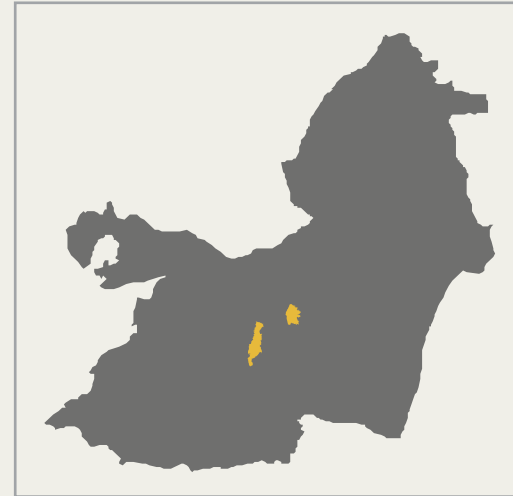

62 ESPECIES DETECTADAS
35 GÉNEROS
5 SUBFAMILIAS

19 ESPECIES SON CAZADORAS

Odontomachus sp.1
 colectada en **8** de las **9** parcelas.

ESPECIES NO CAZADORAS

Solenopsis sp.1
Stegomyrmex sp.1

se presentaron en igual número de parcelas que la cazadora más común *Odontomachus* sp.1.

24 ESPECIES DE HORMIGAS

fueron colectadas solo en **1** de las **9** parcelas, entre estos géneros

- | | |
|-------------------|----------------------|
| <i>Amblyopone</i> | <i>Discothyrea</i> |
| <i>Camponotus</i> | <i>Leptothorax</i> |
| <i>Carebara</i> | <i>Probolomyrmex</i> |
| <i>Cephalotes</i> | <i>Pyramica</i> |



474 REGISTROS
950 INDIVIDUOS
125 ESPECIES DETECTADAS

3 ESPECIES ENDÉMICAS

Myiarchus apicalis
Ortalis columbiana
Euphonia concinna

3 INDICADORAS DE BOSQUE SECO

Euphonia xanthocephala
Basileuterus collicivorus

Conocedores locales saben que las especies de la "montaña", zonas altas, hacen migraciones altitudinales en algunas épocas del año.



10 ESPECIES DETECTADAS
 a través de cámaras trampa.



67 ESPECIES DETECTADAS
52 GÉNEROS
27 FAMILIAS

13 ESPECIES CON AMENAZA



En esta guía encontrarán las principales especies de cada grupo biológico y algunas de sus características ecológicas.

Guía de especies



Plantas

80 ESPECIES



Plantas

Pág.	Pág.	Pág.
38	42	47
1. Caracoli	13. Guayacán	25. Tronador
38	43	48
2. Diomate	14. Resbalamono	26. Lengua de venado
38	43	48
3. Pedro Hernández	15. Tatamaco	27. Rabo de iguana
39	44	48
4. Amargoso	16. Guanabanito	28. Capote
39	44	49
5. Mano de tigre	17. Mal enterrado	29. Ojo de buey
40	44	49
6. Palma de vino	18. Calabacilla	30. Guacamayo
40	45	50
7. Palma escoba	19. Calabacilla	31. Carbonero
40	45	50
8. Palma amarga	20. Varahumo	32. Orejero
41	46	50
9. Campano	21. Palma iraca	33. Cachingo
41	46	51
10. Catabre	22. Mosquero	34. Palo hediondo
42	46	51
11. Totumo	23. Sangregao	35. Trébol
42	47	52
12. Cañaguata	24. Sangregao	36. Iguá





Pág.		Pág.		Pág.	
52	37. Frijolillo	58	52. Vara de piedra	64	67. Pijiño
52	38. Arará	58	53. Guacharaca	64	68. Bilanda
53	39. Juan de la verdad	59	54. Higuerón	64	68. Bilanda
53	40. Laurel	59	55. Caucho	65	69. Cuala
54	41. Coco de mono	60	56. Dinde	65	70. Tachuelo
54	42. Pelarejo	60	57. Chitató	66	71. Tachuelo lagarto
54	43. Macondo	60	58. Arrayán	66	72. Sando
55	44. Ceiba bruja	61	59. Capulín	67	73. Huesito
55	45. Guásimo	61	60. Arrayán Limón	67	74. Cucaracho
56	46. Balso	62	61. Payo	67	75. Guacharaco
56	47. Majagua	62	62. Arrayán	68	76. Mestizo
56	48. Camajón	62	63. Arrayán de monte	68	77. Chicharrón
57	49. Cedro macho	63	64. Guayabo agrio	68	78. Caimo
57	50. Coya blanco	63	65. Cordoncillo	69	79. Mapurito
58	51. Cedrillo	64	66. Mariangola	69	80. Palo blanco



Familia

Anacardiaceae **Familia**

- 1. *Anacardium excelsum*
- 2. *Astronium graveolens*
- 3. *Toxicodendron striatum*

Apocynaceae **Familia**

- 4. *Aspidosperma cuspa*

Araliaceae **Familia**

- 5. *Oreopanax acerifolius*

Arecaceae **Familia**

- 6. *Attalea butyracea*
- 7. *Cryosophila kalbreyeri*
- 8. *Sabal mauritiiformis*

Bignoniaceae **Familia**

- 9. *Bignonia aequinoctialis*
- 10. *Bignonia diversifolia*

11. *Crescentia cujete*

- 12. *Handroanthus chrysanthus*
- 13. *Handroanthus ochraceus*

Burseraceae **Familia**

- 14. *Bursera simaruba*
- 15. *Bursera tomentosa*

Capparaceae **Familia**

- 16. *Capparidastrum frondosum*
- 17. *Cynophalla hastata*
- 18. *Cynophalla polyantha*

Chrysobalanaceae **Familia**

- 19. *Parinari pachyphylla*

Cordiacea **Familia**

- 20. *Cordia alliodora*

Cyclanthaceae **Familia**

- 21. *Carludovica palmata*

Euphorbiaceae **Familia**

- 22. *Croton fragrans*
- 23. *Croton gossypifolius*
- 24. *Croton hibiscifolius*
- 25. *Hura crepitans*
- 26. *Mabea montana*

Fabaceae **Familia**

- 27. *Machaerium biovulatum*
- 28. *Machaerium capote*
- 29. *Mucuna mutisiana*
- 30. *Albizia niopoides*
- 31. *Calliandra magdalenae*
- 32. *Enterolobium schomburgkii*
- 33. *Erythrina fusca*
- 34. *Lonchocarpus atropurpureus*
- 35. *Platymiscium hebestachyum*
- 36. *Pseudosamanea guachapele*





37. *Swartzia robinifolia*

38. *Swartzia simplex*

Lamiaceae **Familia**

39. *Aegiphila laeta*

Lauraceae **Familia**

40. *Cinnamomum triplinerve*

Lecythidaceae **Familia**

41. *Lecythis minor*

Malpighiaceae **Familia**

42. *Byrsonima crassifolia*

Malvaceae **Familia**

43. *Cavanillesia platanifolia*

44. *Ceiba pentandra*

45. *Guazuma ulmifolia*

46. *Ochroma pyramidale*

47. *Pseudobombax septenatum*

48. *Sterculia apetala*

Meliaceae **Familia**

49. *Guarea guidonia*

50. *Trichilia carinata*

51. *Trichilia elegans*

52. *Trichilia martiana*

53. *Trichilia pallida*

Moraceae **Familia**

54. *Ficus insipida*

55. *Ficus obtusifolia*

56. *Maclura tinctoria*

Muntingiaceae **Familia**

57. *Muntigia calabura*

Myrtaceae **Familia**

58. *Eugenia biflora*

59. *Eugenia venezuelensis*

60. *Eugenia flavescens*

61. *Eugenia florida*

62. *Eugenia oerstediana*

63. *Eugenia procera*

64. *Psidium guineense*

Piperaceae **Familia**

65. *Piper aduncum*

Rubiaceae **Familia**

66. *Coutarea hexandra*

67. *Simira cordifolia*

Rutaceae **Familia**

68. *Amyris pinnata*

69. *Esenbeckia alata*

70. *Zanthoxylum rhoifolium*

71. *Zanthoxylum acuminatum*

72. *Zanthoxylum lenticulare*

Salicaceae **Familia**

73. *Banara ibaguensis*

74. *Casearia sylvestris*

Sapindaceae **Familia**

75. *Cupania americana*

76. *Cupania cinerea*

77. *Dilodendron costaricense*

Sapotaceae **Familia**

78. *Chrysophyllum venezuelanense*

Simaroubaceae **Familia**

79. *Simaba ferruginea*

Verbenaceae **Familia**

80. *Citharexylum kunthianum*



Partes de la planta

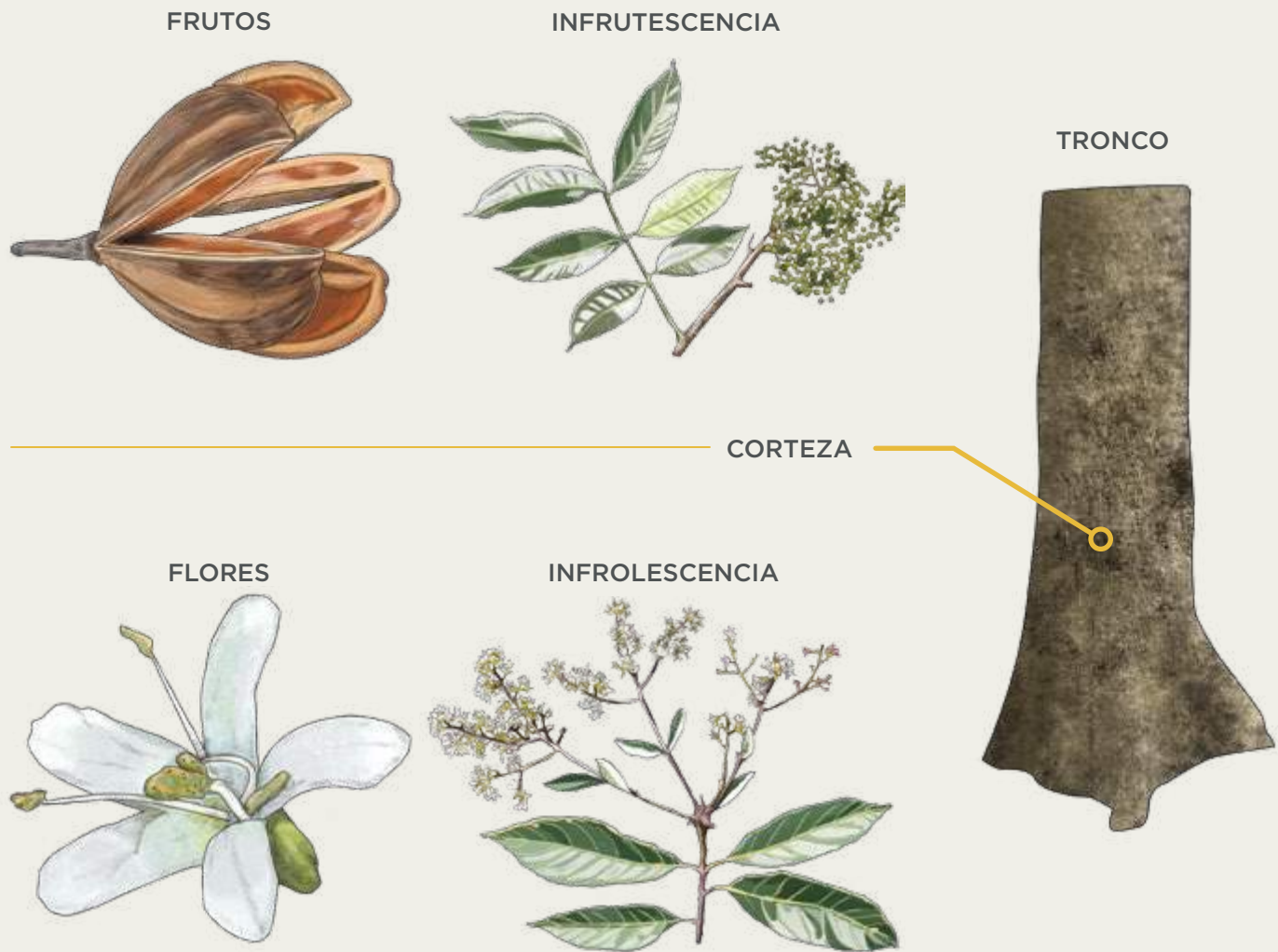

Formas de las plantas

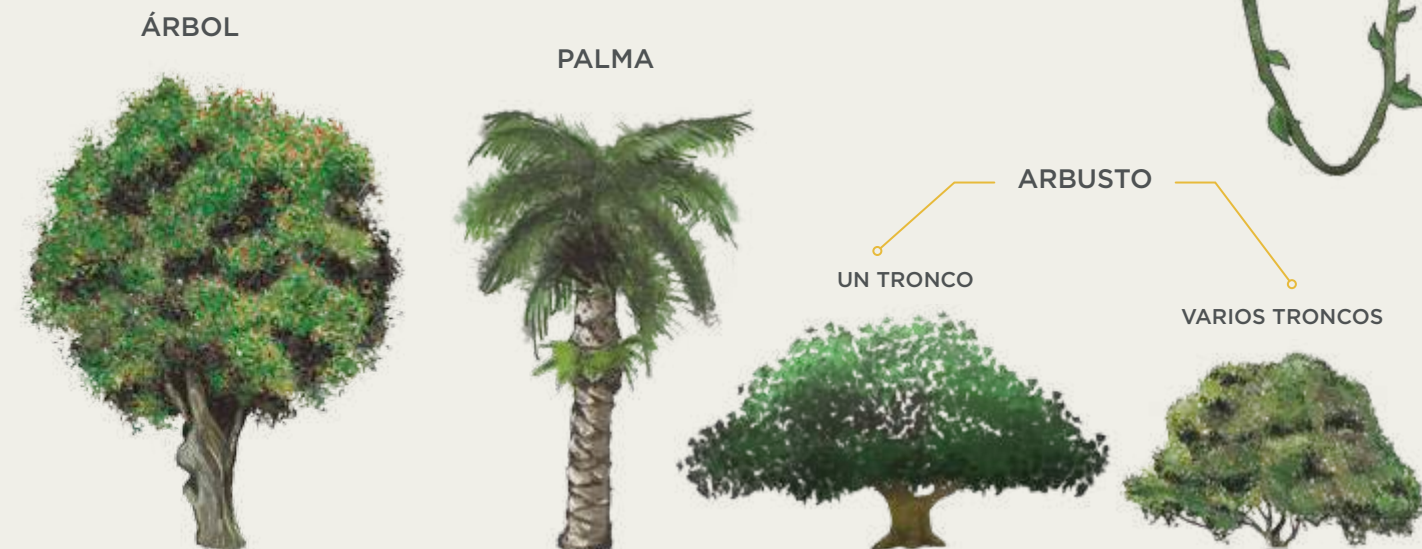

Tipos de hojas



Dispersión

Anemocoria Semillas dispersadas por el viento

FRUTOS EN CAPSULA GLOBOSA



Papayote
Cochlospermum vitifolium

FRUTOS GIROCÁRPICOS



Vara santa
Triplaris melaenodendron



Volador
Gyrocarpus americanus

FRUTOS EN LEGUMBRE



Carbonero
Calliandra magdalenae

Hidrocoria Dispersadas por el agua

FRUTOS EN DRUPA



Palma de cuesco
Attalea butyracea

Autocoria Semillas dispersadas por apertura automática del fruto y fuerza de expulsión

FRUTOS EN CÁPSULAS DEHISCENTES



Tronador
Hura crepitans

Barocoria Semillas dispersadas por la fuerza de gravedad

FRUTOS EN LEGUMBRE DEHISCENTES



Cotorrito
Cynophalla verrucosa

Zoocaria Semillas rodeadas de pulpa carnosa y dispersadas por animales

FRUTOS EN CÁPSULA CARNOSA



Mangostino
Garcinia mangostana

FRUTOS EN BAYA



Arrayán
Eugenia procera

Guía de lectura

CATEGORÍA DE AMENAZA DE ESPECIES SEGÚN LA UICN

- SC Sin clasificar
 - EX Extinta
 - CR** En peligro crítico de extinción
 - EN** En peligro de extinción
 - VU** Vulnerable
 - NT Casi amenazada
 - LC Bajo preocupación menor
- Amenazado
- Preocupación menor

ENDÉMICA

Endémica

UBICACIÓN

Se puede encontrar en:
LA GUAJIRA
CESAR
BOLÍVAR
VALLE DEL CAUCA
TOLIMA
HUILA

FORMA DE CRECIMIENTO

IMPORTANCIA ECOLÓGICA

ESPECIE

DETALLE CORTEZA/ TRONCO

IMPORTANCIA DE USO

- Madera
- Reservorio de agua
- Medicinal
- Alimento fauna
- Alimento humano
- Forraje
- Melífera
- Artesanal
- Leña
- Restauración

FAMILIA

NUMERACIÓN DE ESPECIES

NOMBRE COMÚN

NOMBRE CIENTÍFICO

PARA COMENTAR
Escribe si conoces otro nombre común de la especie

1. *Anacardiaceae*
Caracolí

Anacardium excelsum

¿Conoces otro nombre?

Especies



1. Anacardiaceae
Caracolí
Anacardium excelsum

¿Conoces otro nombre?



40 m



Anacardiaceae **2.**
Diomate
Astronium graveolens

¿Conoces otro nombre?



30 m



Anacardiaceae **3.**
Pedro Hernández
Toxicodendron striatum

¿Conoces otro nombre?

15 m

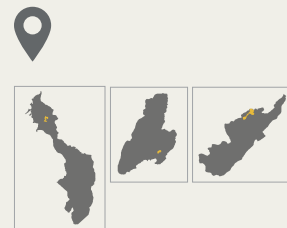

4. Apocynaceae
Amargoso
Aspidosperma cuspa

¿Conoces otro nombre?



20 m

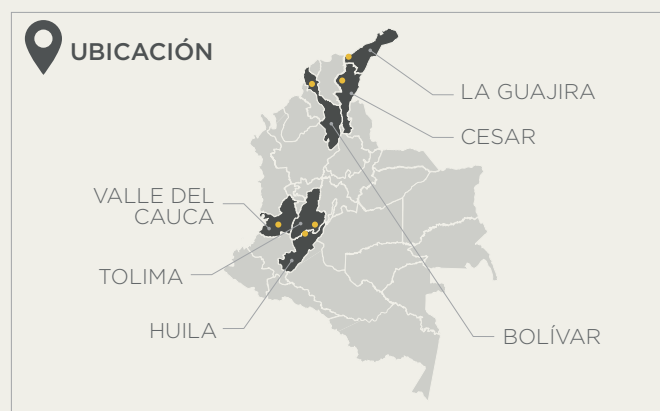

*La ubicación de las especies no se refiere en este caso a todo el departamento sino a una zona específica marcada en amarillo.



Araliaceae **5.**
Mano de tigre
Oreopanax acerifolius

¿Conoces otro nombre?



12 m



6. Araliaceae
Palma de vino
Attalea butyracea

¿Conoces otro nombre?



7. Araliaceae
Palma escoba
Cryosophila kalbreyeri

¿Conoces otro nombre?

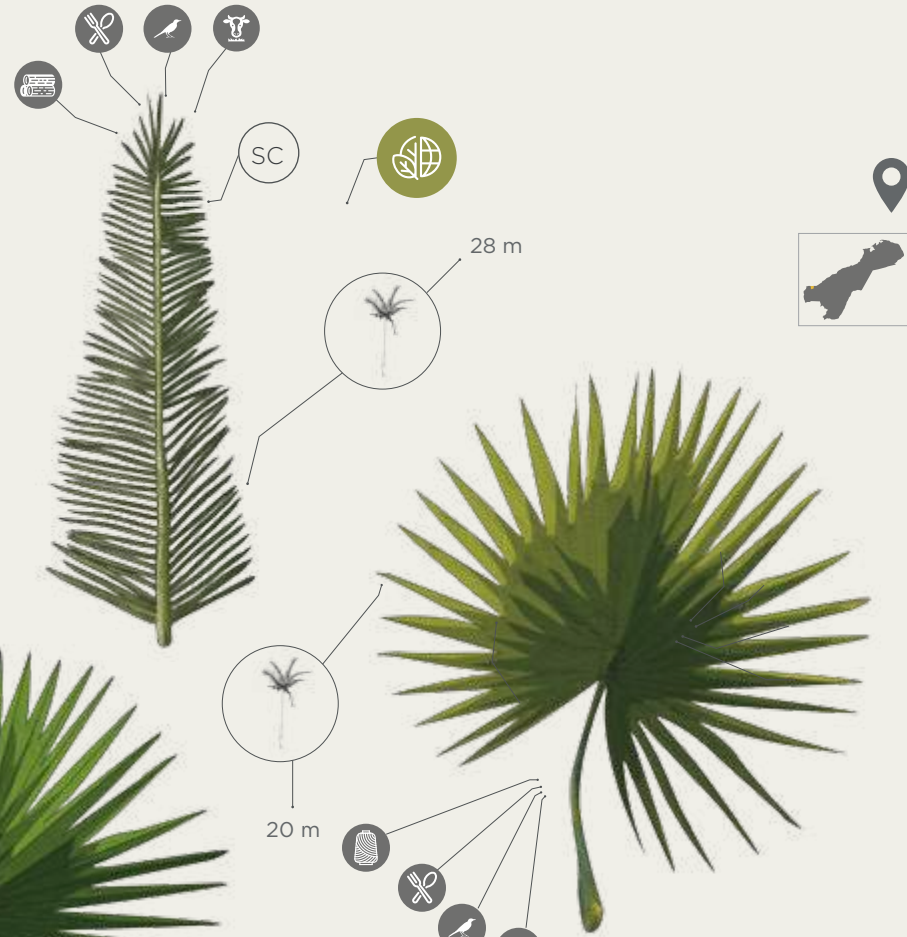

8. Araliaceae
Palma amarga
Sabal mauritiiformis

¿Conoces otro nombre?



9. Bignoniaceae
Campano
Bignonia aequinoctialis

¿Conoces otro nombre?

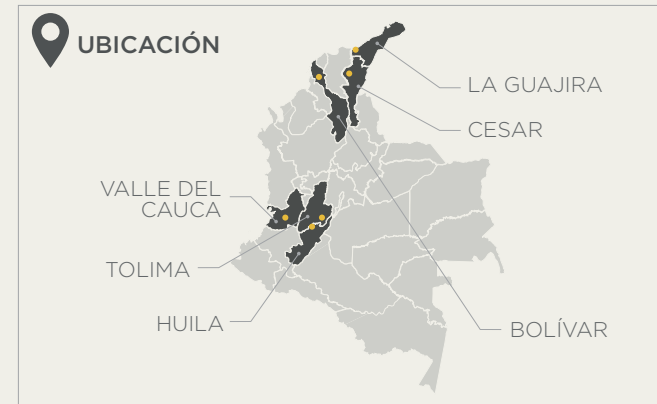
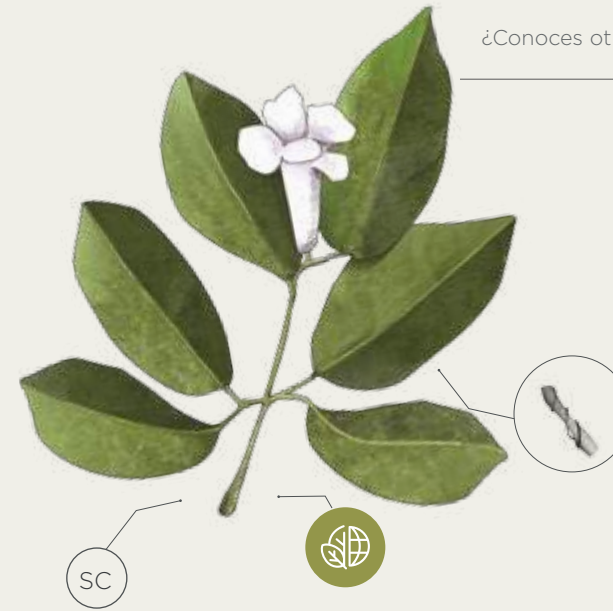

*La ubicación de las especies no se refiere en este caso a todo el departamento sino a una zona específica marcada en amarillo.

10. Bignoniaceae
Catabre
Bignonia diversifolia

¿Conoces otro nombre?

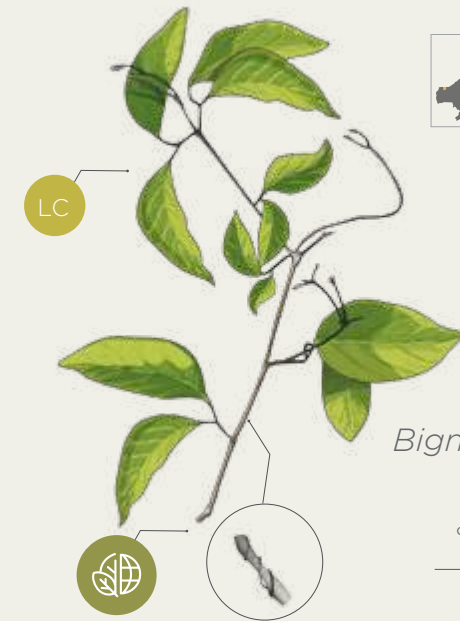



11. Bignoniaceae
Totumo
Crescentia cujete

¿Conoces otro nombre?



Bignoniaceae **12.**
Cañaguatè
Handroanthus chrysanthus

¿Conoces otro nombre?



Bignoniaceae **13.**
Guayacán
Handroanthus ochraceus

¿Conoces otro nombre?



Burseraceae **14.**
Resbalamono
Bursera simaruba

¿Conoces otro nombre?



*La ubicación de las especies no se refiere en este caso a todo el departamento sino a una zona específica marcada en amarillo.

Burseraceae **15.**
Tatamaco
Bursera tomentosa

¿Conoces otro nombre?



16. **Capparaceae**
Guanabanito
Capparidastrium frondosum

¿Conoces otro nombre?

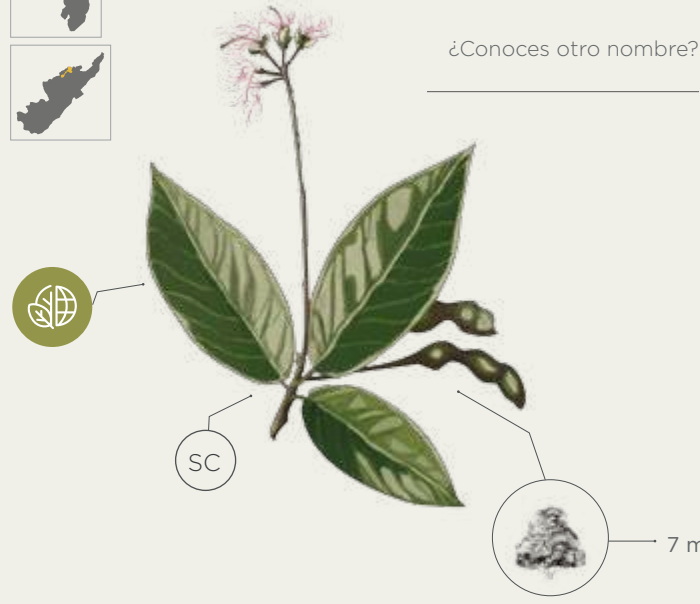

17. **Capparaceae**
Mal enterrado
Cynophalla hastata

¿Conoces su nombre?



18. **Capparaceae**
Calabacilla
Cynophalla polyantha

¿Conoces otro nombre?

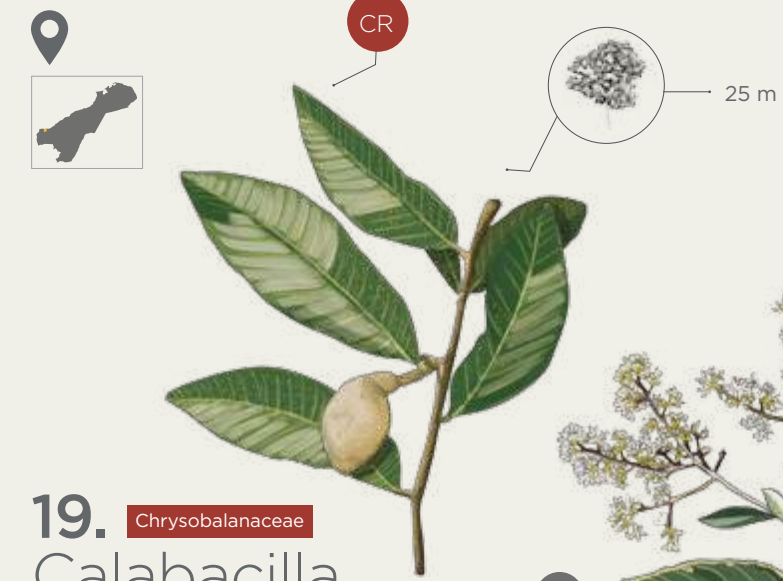

19. **Chrysobalanaceae**
Calabacilla
Parinari pachyphylla

¿Conoces su nombre?

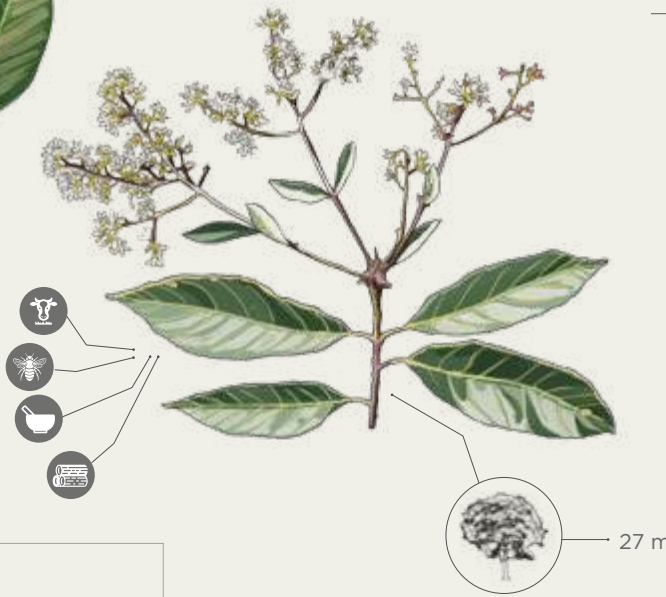

20. **Cordiacea**
Varahumo
Cordia alliodora

¿Conoces su nombre?

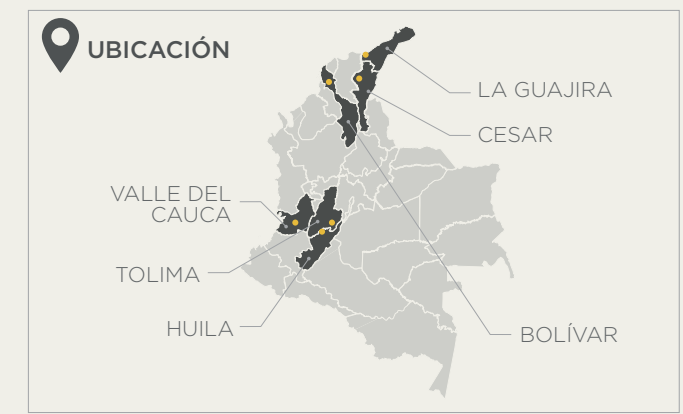

*La ubicación de las especies no se refiere en este caso a todo el departamento sino a una zona específica marcada en amarillo.





22. Euphorbiaceae
Mosquero
Croton fragrans

¿Conoces otro nombre?

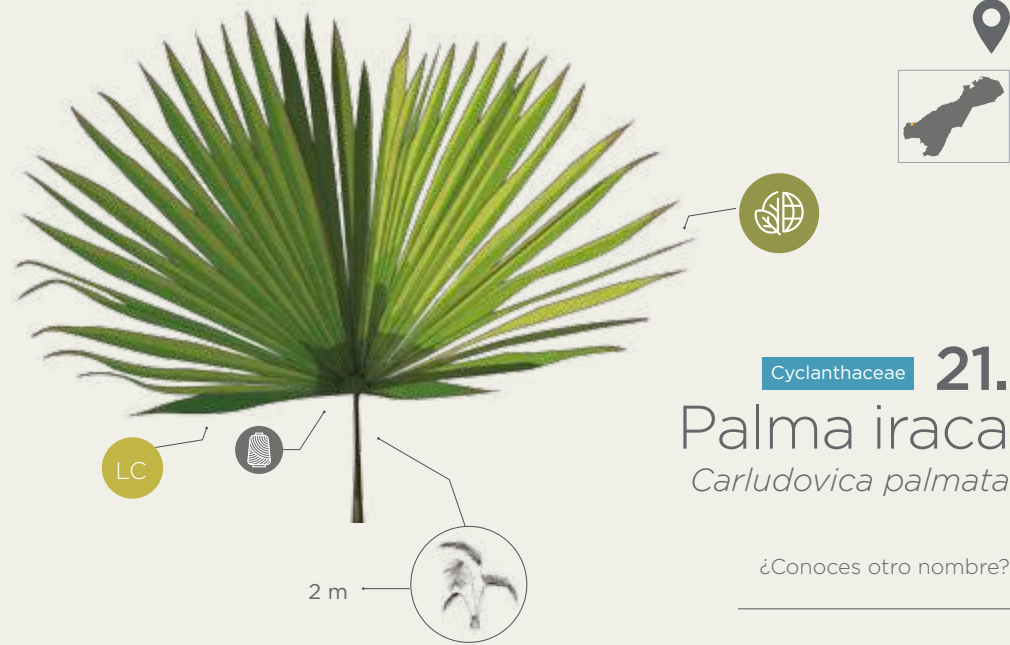
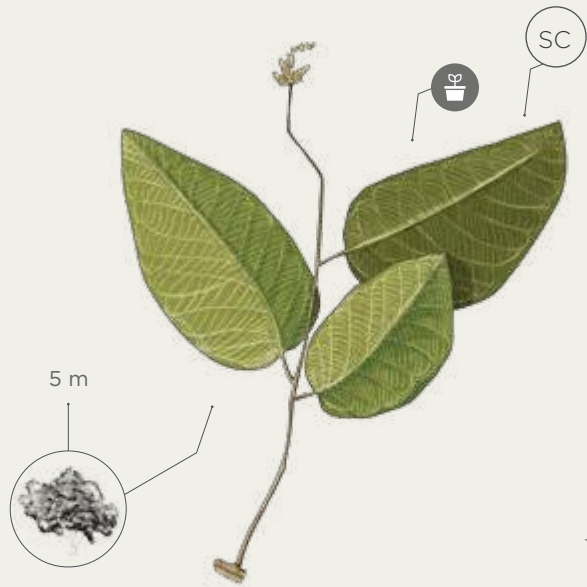

Cyclanthaceae **21.**
Palma iraca
Carludovica palmata

¿Conoces otro nombre?

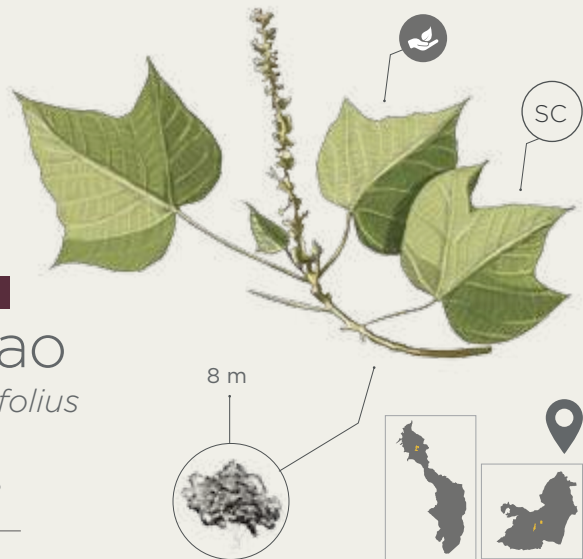

Euphorbiaceae **23.**
Sangregao
Croton gossypifolius

¿Conoces otro nombre?



Euphorbiaceae **24.**
Sangregao
Croton hibiscifolius

¿Conoces otro nombre?

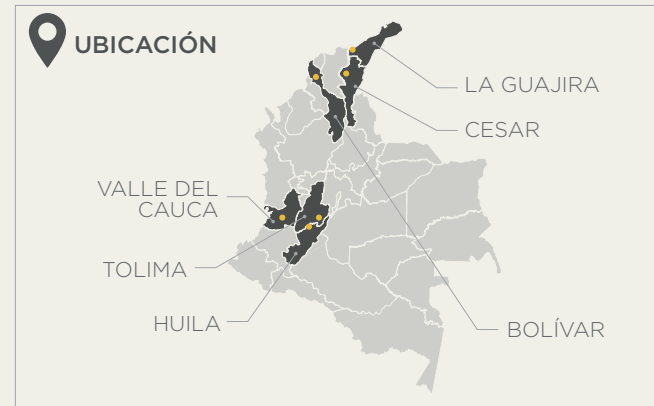
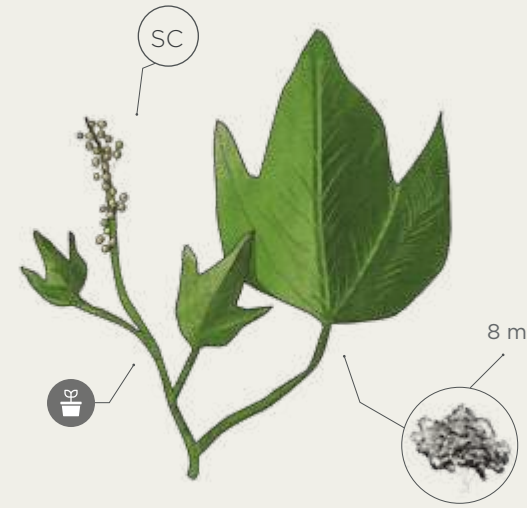

*La ubicación de las especies no se refiere en este caso a todo el departamento sino a una zona específica marcada en amarillo.



Euphorbiaceae **25.**
Tronador
Hura crepitans

¿Conoces otro nombre?





Euphorbiaceae **26.**
Lengua
de venado
Mabea montana

¿Conoces otro nombre?

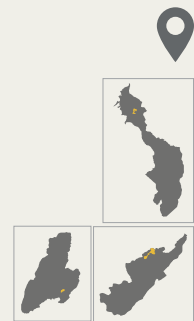

Fabaceae **28.**
Capote
Machaerium capote

¿Conoces otro nombre?

Fabaceae **27.**
Rabo de iguana
Machaerium biovulatum

¿Conoces otro nombre?

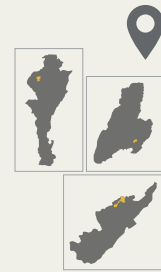

Fabaceae **29.**
Ojo de buey
Mucuna mutisiana

¿Conoces otro nombre?



*La ubicación de las especies no se refiere en este caso a todo el departamento sino a una zona específica marcada en amarillo.



Fabaceae **30.**
Guacamayo
Albizia niopoides

¿Conoces otro nombre?



31. **Fabaceae**
Carbonero
Calliandra magdalenae

¿Conoces otro nombre?

33. **Fabaceae**
Cachingo
Erythrina fusca

¿Conoces otro nombre?

34. **Fabaceae**
Palo hediondo
Lonchocarpus atropurpureus

¿Conoces otro nombre?

35. **Fabaceae**
Trébol
Platymiscium hebestachyum

¿Conoces otro nombre?

32. **Fabaceae**
Orejero
Enterolobium schomburgkii

¿Conoces otro nombre?

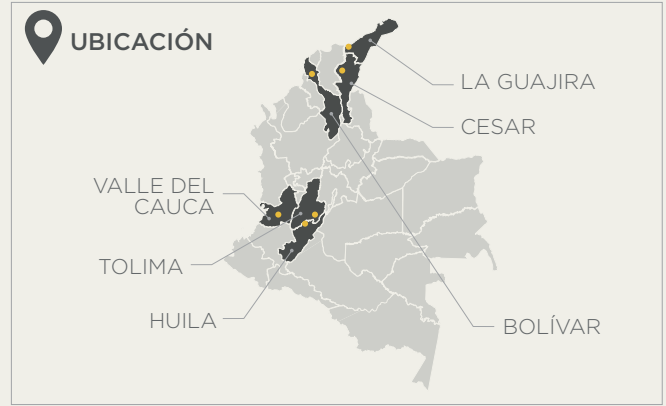

*La ubicación de las especies no se refiere en este caso a todo el departamento sino a una zona específica marcada en amarillo.

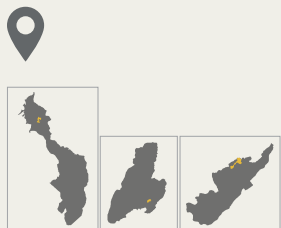

36. Fabaceae

Iguá

Pseudosamanea guachapele

¿Conoces otro nombre?



Fabaceae **38.**

Arará

Swartzia simplex

¿Conoces otro nombre?

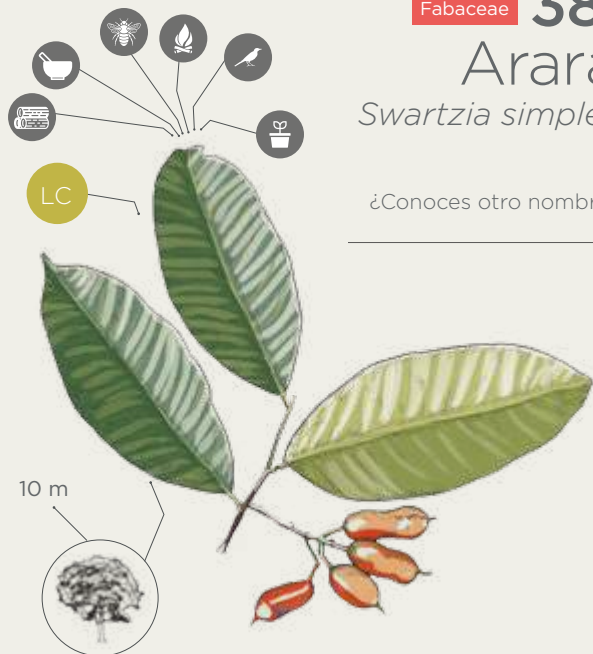

Fabaceae **37.**

Frijolillo

Swartzia robinifolia

¿Conoces su nombre?

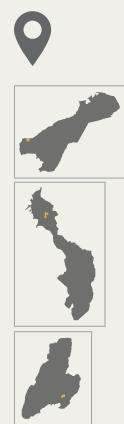

Lamiaceae **39.**

Juan de la verdad

Aegiphila laeta

¿Conoces otro nombre?

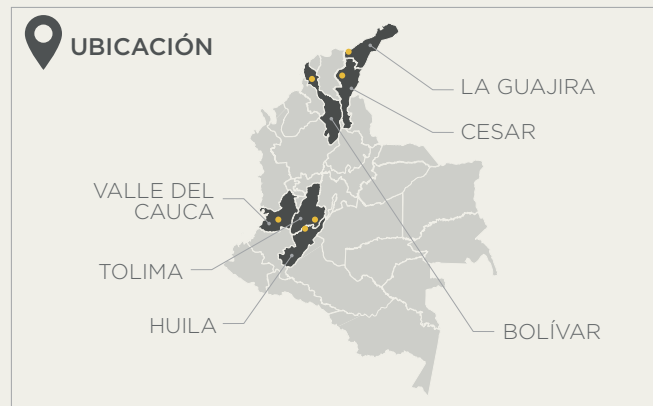

*La ubicación de las especies no se refiere en este caso a todo el departamento sino a una zona específica marcada en amarillo.



Lauraceae **40.**

Laurel

Cinnamomum triplinerve

¿Conoces otro nombre?



41. Lecythidaceae
Coco de mono
Lecythis minor

¿Conoces otro nombre?

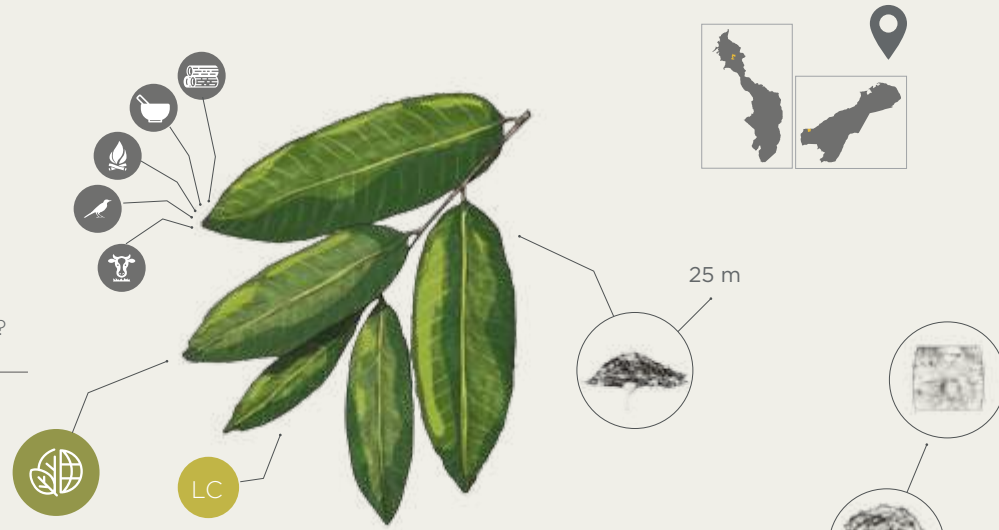

42. Malpigiaceae
Pelarejo
Byrsonima crassifolia

¿Conoces otro nombre?

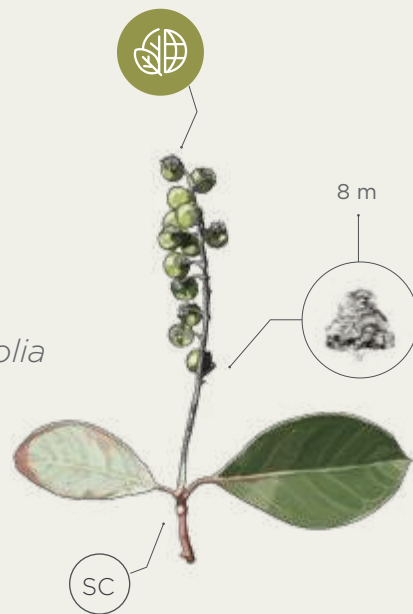

43. Malvaceae
Macondo
Cavanillesia platanifolia

¿Conoces otro nombre?

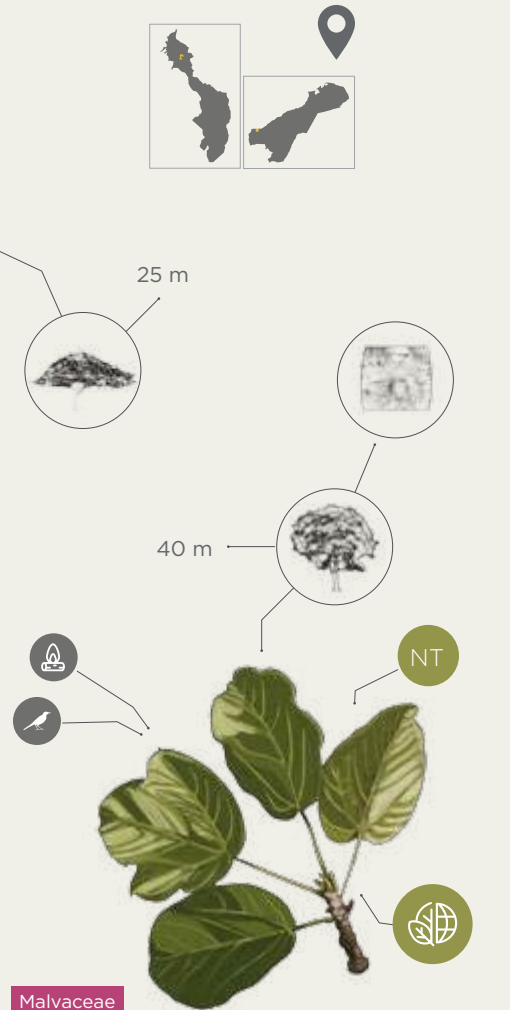

Malvaceae **44.**
Ceiba bruja
Ceiba pentandra

¿Conoces otro nombre?



Malvaceae **45.**
Guásimo
Guazuma ulmifolia

¿Conoces otro nombre?



*La ubicación de las especies no se refiere en este caso a todo el departamento sino a una zona específica marcada en amarillo.



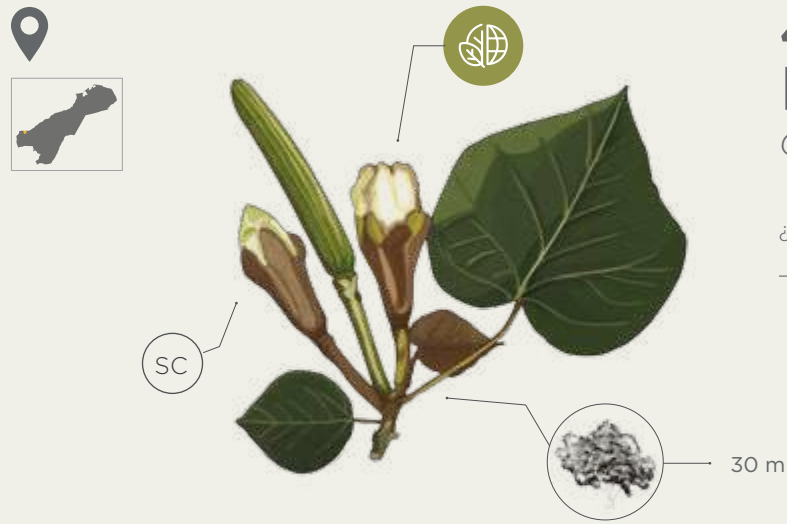

46. Malvaceae
Balso
Ochroma pyramidale

¿Conoces otro nombre?

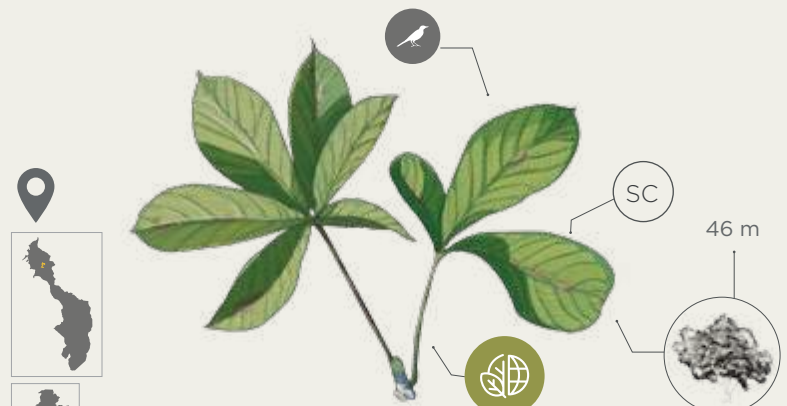
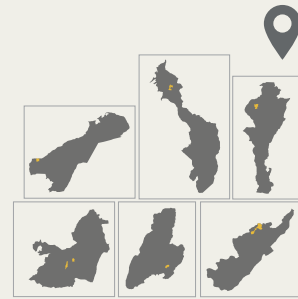

47. Malvaceae
Majagua
Pseudobombax septenatum

¿Conoces otro nombre?



48. Meliaceae
Camajón
Sterculia apetala

¿Conoces otro nombre?



49. Meliaceae
Cedro macho
Guarea guidonia

¿Conoces otro nombre?

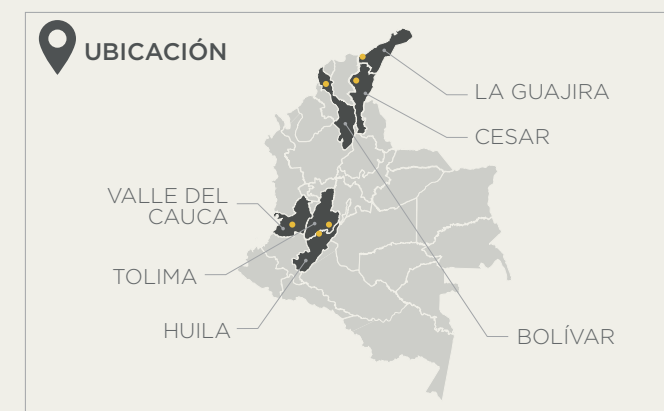

*La ubicación de las especies no se refiere en este caso a todo el departamento sino a una zona específica marcada en amarillo.



Meliaceae **50.**
Coya blanco
Trichilia carinata

¿Conoces otro nombre?



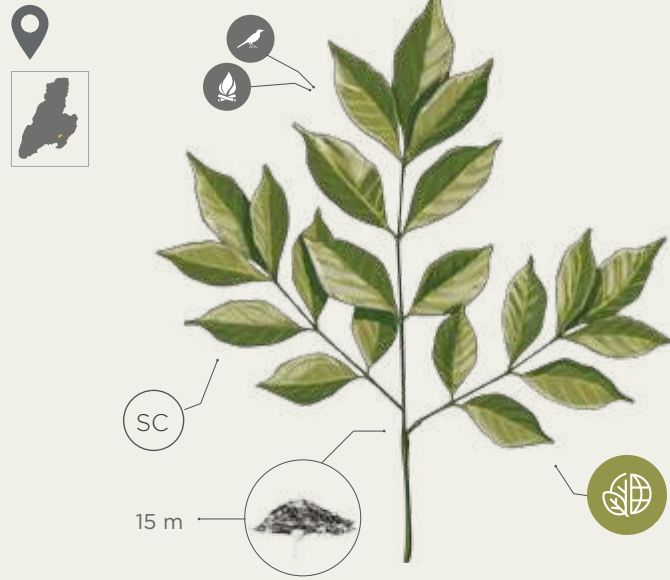

Meliaceae **51.**
Cedrillo
Trichilia elegans

¿Conoces otro nombre?



Meliaceae **52.**
Vara de
piedra
Trichilia martiana

¿Conoces otro nombre?



Meliaceae **53.**
Guacharaca
Trichilia pallida

¿Conoces otro nombre?



Moraceae **54.**
Higuerón
Ficus insipida

¿Conoces otro nombre?



*La ubicación de las especies no se refiere en este caso a todo el departamento sino a una zona específica marcada en amarillo.



Moraceae **55.**
Caucho
Ficus obtusifolia

¿Conoces otro nombre?



56. Moraceae
Dinde

Maclura tinctoria

¿Conoces otro nombre?



57. Muntingiaceae
Chitató

Muntingia calabura

¿Conoces otro nombre?

58. Myrtaceae
Arrayán

Eugenia biflora

¿Conoces otro nombre?

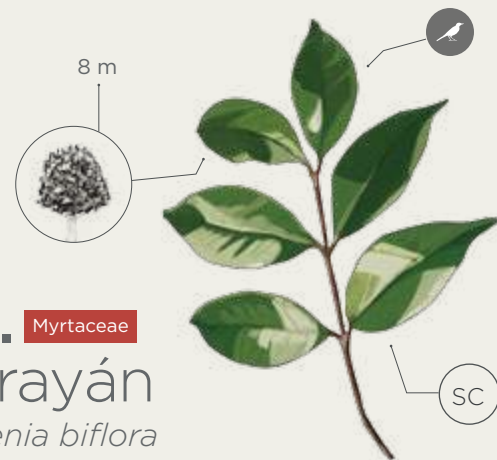

59. Myrtaceae
Capulín

Eugenia venezuelensis

¿Conoces otro nombre?



60. Myrtaceae
Arrayán limón

Eugenia flavescens

¿Conoces otro nombre?



*La ubicación de las especies no se refiere en este caso a todo el departamento sino a una zona específica marcada en amarillo.

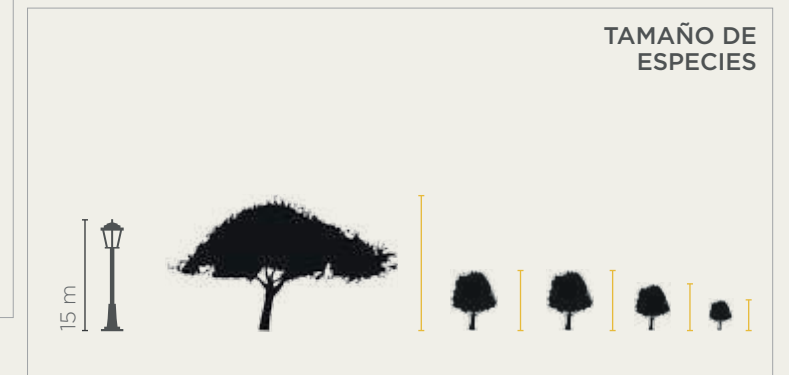



61. Myrtaceae
Payo
Eugenia florida

¿Conoces otro nombre?



64. Myrtaceae
Guayabo agrio
Psidium guineense

¿Conoces otro nombre?



65. Myrtaceae
Cordoncillo
Piper aduncum

¿Conoces otro nombre?

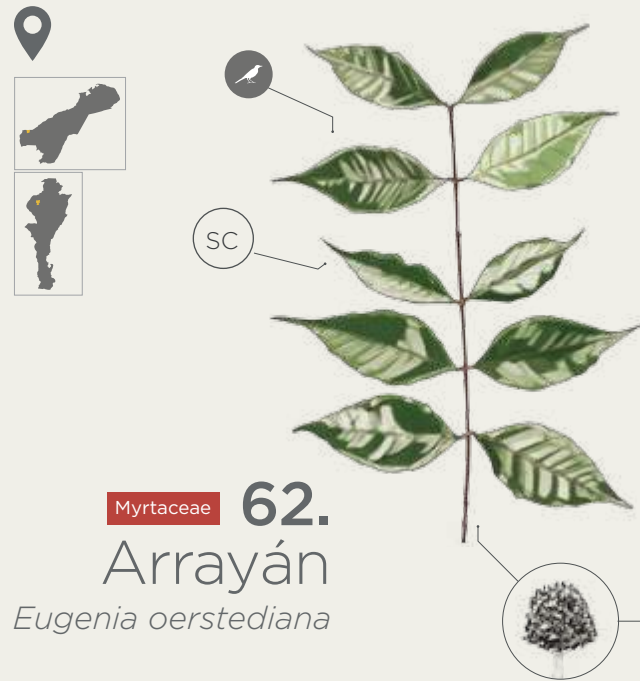

Myrtaceae **62.**
Arrayán
Eugenia oerstediana

¿Conoces otro nombre?

63. Myrtaceae
Arrayán de monte
Eugenia procera

¿Conoces otro nombre?

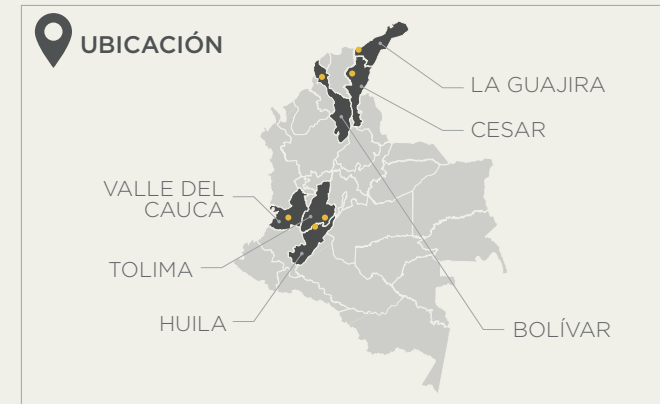

*La ubicación de las especies no se refiere en este caso a todo el departamento sino a una zona específica marcada en amarillo.



66. Rubiaceae
Mariangola
Coutarea hexandra

¿Conoces otro nombre?

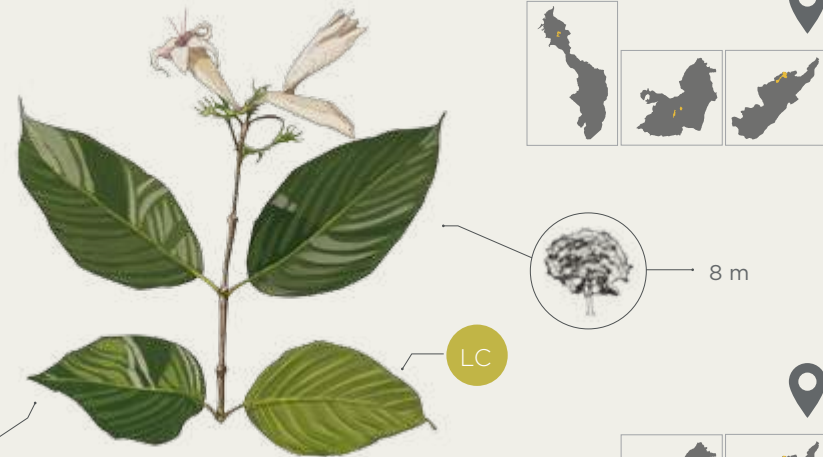

67. Rubiaceae
Pijiño
Simira cordifolia

¿Conoces otro nombre?

68. Rubiaceae
Bilanda
Amyris pinnata

¿Conoces otro nombre?

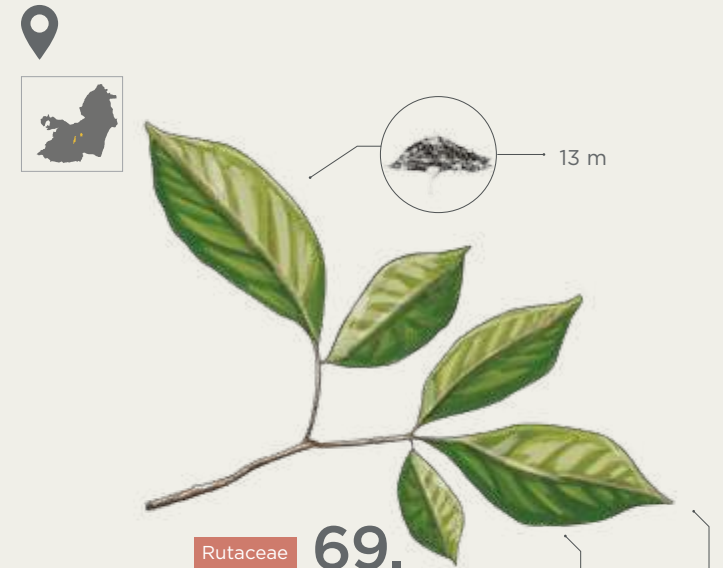

Rutaceae **69.**
Cuala
Esenbeckia alata

¿Conoces otro nombre?



Rutaceae **70.**
Tachuelo
Zanthoxylum rhoifolium

¿Conoces otro nombre?

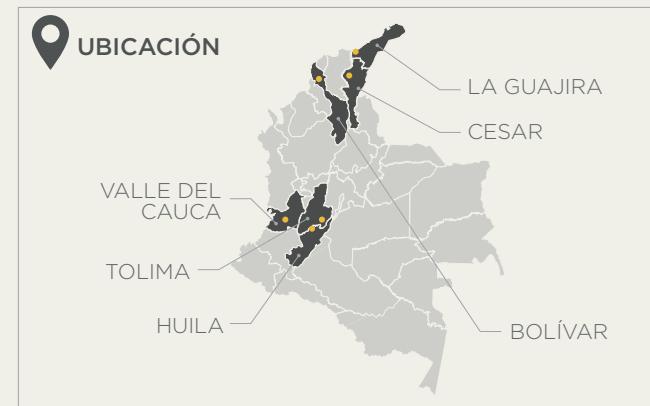

*La ubicación de las especies no se refiere en este caso a todo el departamento sino a una zona específica marcada en amarillo.





71. Rutaceae
Tachuelo lagarto
Zanthoxylum acuminatum

¿Conoces otro nombre?



72. Rutaceae
Sando
Zanthoxylum lenticulare

¿Conoces otro nombre?

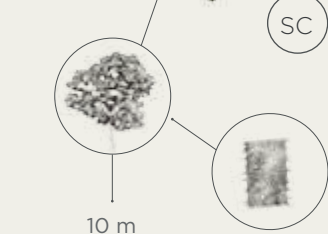
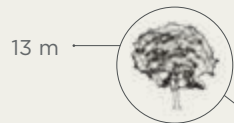

73. Salicaceae
Huesito
Banara ibaguensis

¿Conoces otro nombre?

10 m

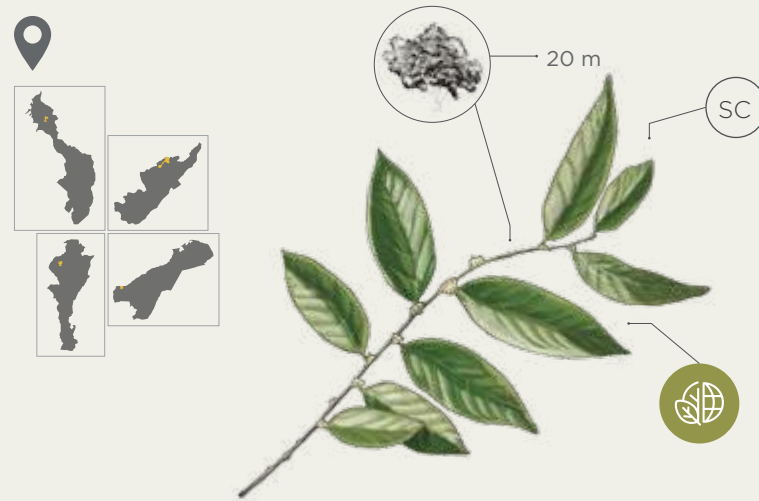

74. Salicaceae
Cucaracho
Casearia sylvestris

¿Conoces otro nombre?



*La ubicación de las especies no se refiere en este caso a todo el departamento sino a una zona específica marcada en amarillo.



75. Sapindaceae
Guacharaco
Cupania americana

¿Conoces otro nombre?

17 m





76. Sapindaceae
Mestizo
Cupania cinerea

¿Conoces otro nombre?

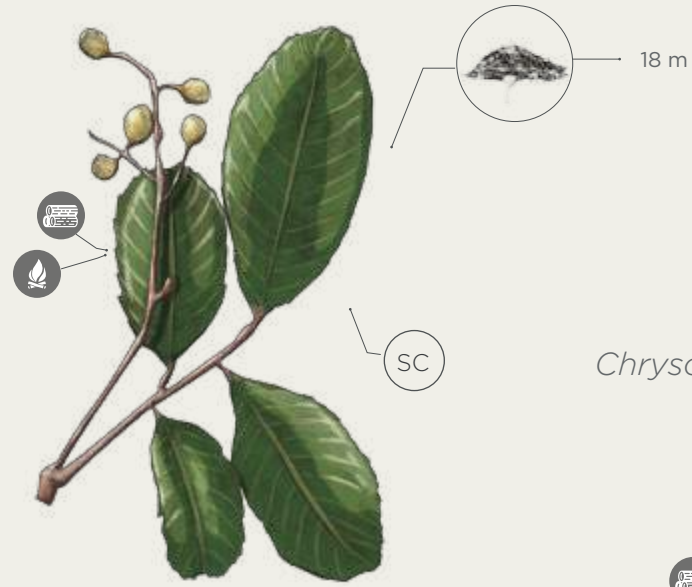

Sapotaceae **78.**
Caimo
Chrysophyllum venezuelanense

¿Conoces otro nombre?



77. Sapindaceae
Chicharrón
Dilodendron costaricense

¿Conoces otro nombre?

Simaroubaceae **79.**
Mapurito
Simaba ferruginea

¿Conoces su nombre?

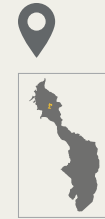

80. Verbenaceae
Palo blanco
Citharexylum kunthianum

¿Conoces otro nombre?

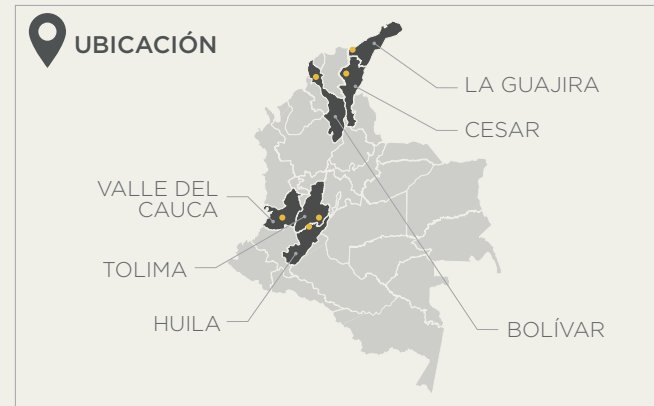

*La ubicación de las especies no se refiere en este caso a todo el departamento sino a una zona específica marcada en amarillo.

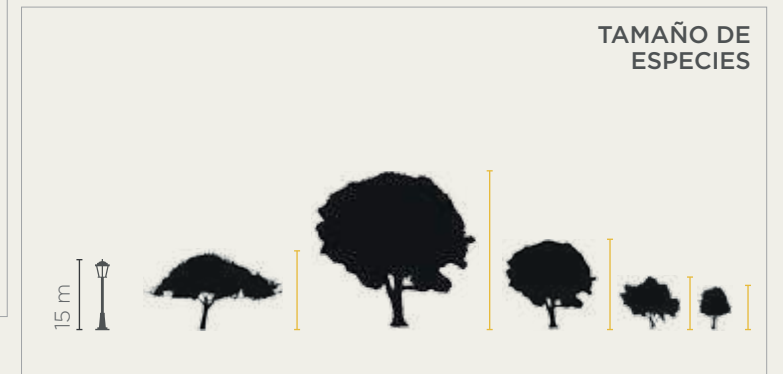

Guía de especies



Mamíferos

25 ESPECIES



Mamíferos



Pág.		Pág.	
82	1. Chucha	85	10. Tayra
82	2. Armadillo	86	11. Zorra patona
82	3. Armadillo	86	12. Zorra patona
83	4. Oso melero	86	13. Saino
83	5. Ocelote	87	14. Venado
84	6. Tigrillo	87	15. Venado de cola blanca
84	7. Onza	88	16. Marteja
84	8. Zorro	88	17. Mono aullador
85	9. Mapurito	88	18. Titi cabeciblanco

Pág.	
89	19. Mico maicero
89	20. Ardilla pequeña
90	21. Ardilla de cola roja
90	22. Puerco espín
90	23. Lapa
91	24. Ñeque
91	25. Conejo



Orden y familia



DIDELPHIMORPHIA Orden

Didelphidae Familia

1. *Didelphis marsupialis*

CINGULATA Orden

Dasypodidae Familia

2. *Cabassous centralis*
3. *Dasyus novemcinctus*

PILOSA Orden

Myrmecophagidae Familia

4. *Tamandua mexicana*

CARNIVORA Orden

Felidae Familia

5. *Leopardus pardalis*
6. *Leopardus wiedii*
7. *Herpailurus yagouaroundi*

Canidae Familia

8. *Cerdocyon thous*

Mephitidae Familia

9. *Conepatus semistriatus*

Mustelidae Familia

10. *Eira barbara*

Procyonidae Familia

11. *Procyon cancrivorus*
12. *Procyon lotor*

ARTIODACTYLA Orden

Tayassuidae Familia

13. *Pecari tajacu*

Cervidae Familia

14. *Mazama sanctaemartae*
15. *Odocoileus cariacou*

PRIMATES Orden

Aotidae Familia

16. *Aotus griseimembra*

Atellidae Familia

17. *Alouatta seniculus*

Callitrichidae Familia

18. *Saguinus oedipus*

Cebidae Familia

19. *Cebus albifrons*

RODENTIA Orden

Sciuridae Familia

20. *Microsciurus flaviventer*
21. *Notosciurus granatensis*

Erethizontidae Familia

22. *Coendou sanctaemartae*

Cuniculidae Familia

23. *Cuniculus paca*

Dasyproctidae Familia

24. *Dasyprocta punctata*

LAGOMORPHA Orden

Leporidae Familia

25. *Sylvilagus brasiliensis*



Partes de los mamíferos

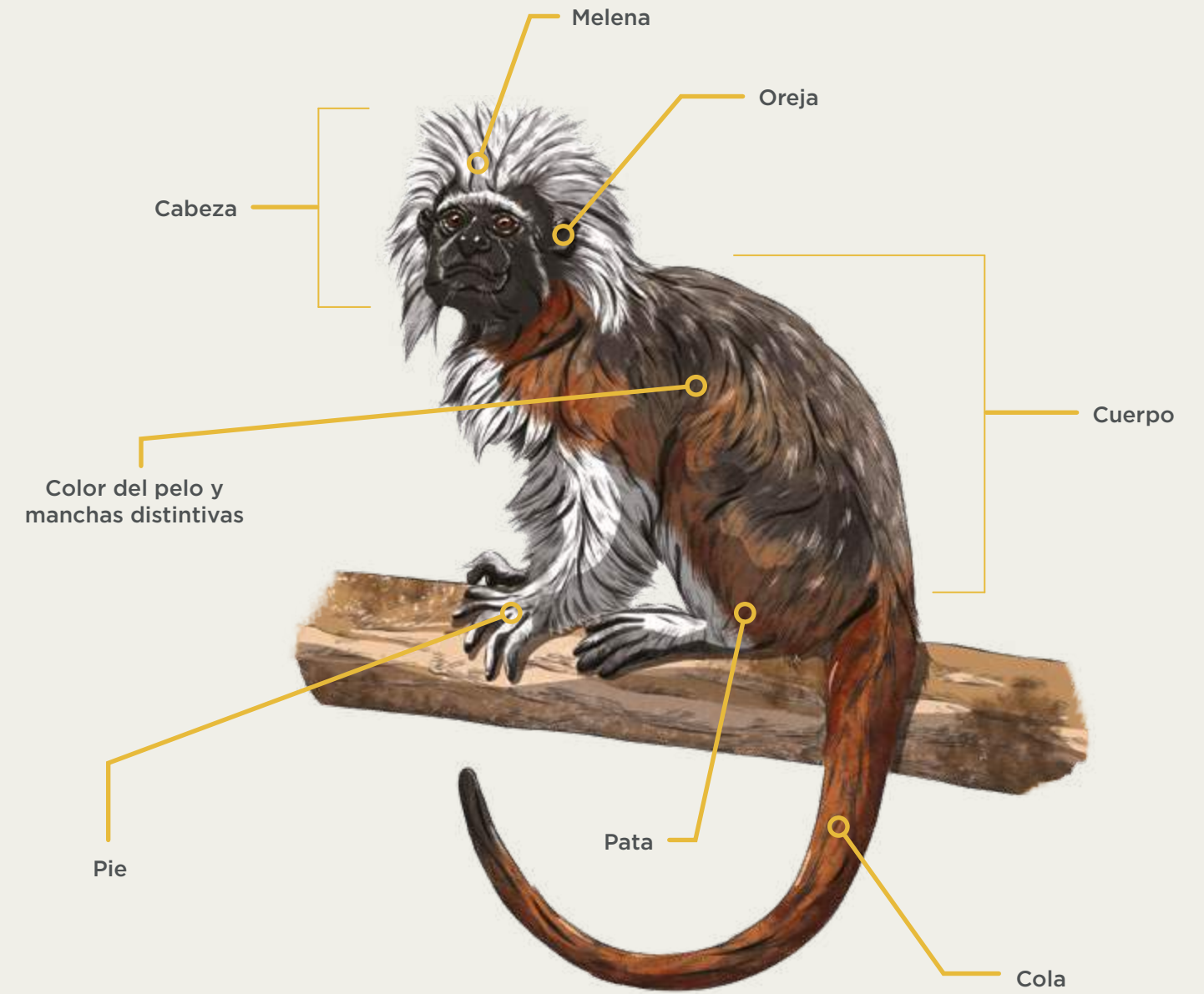
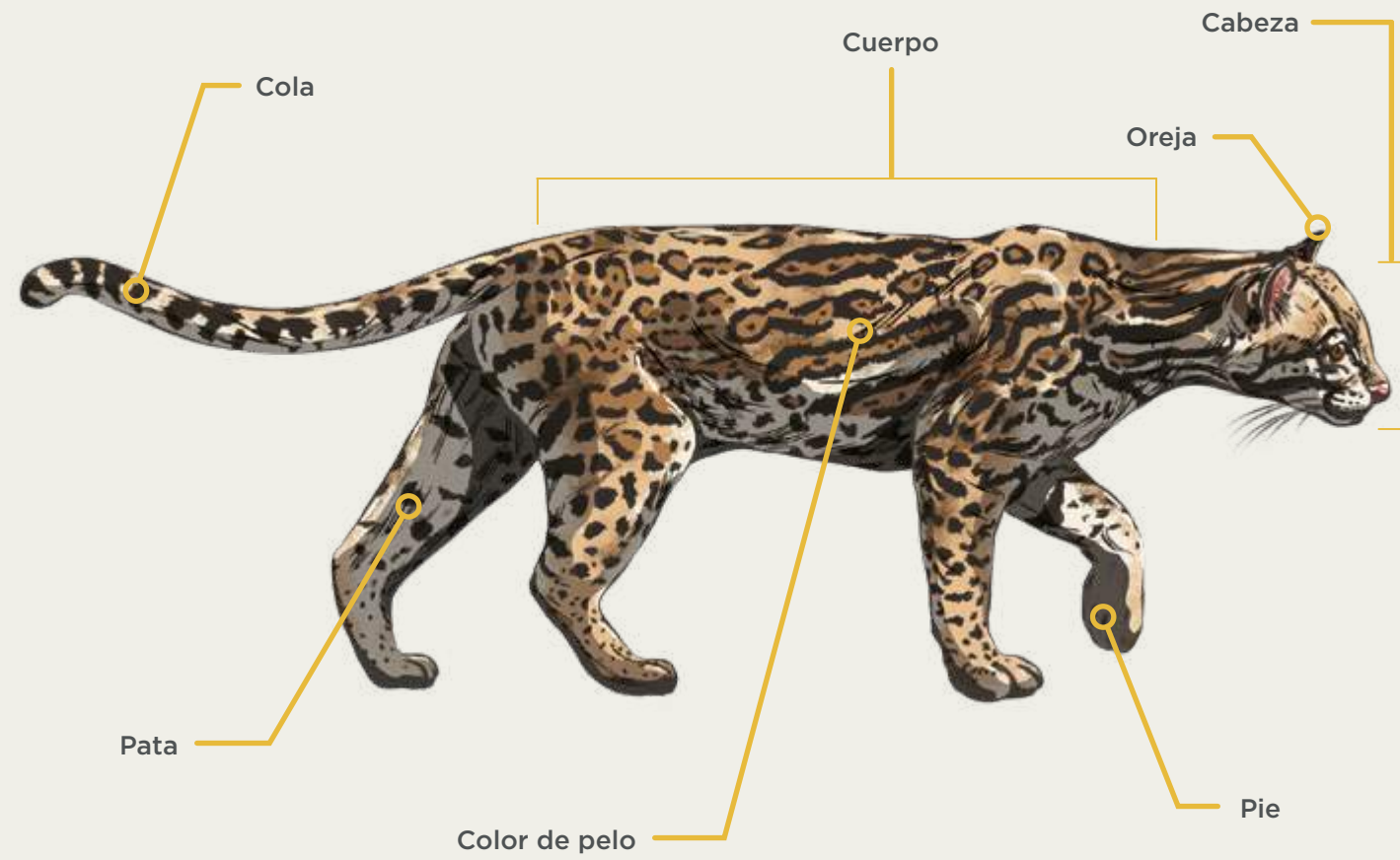

Huellas de los mamíferos

Esquema de una huella

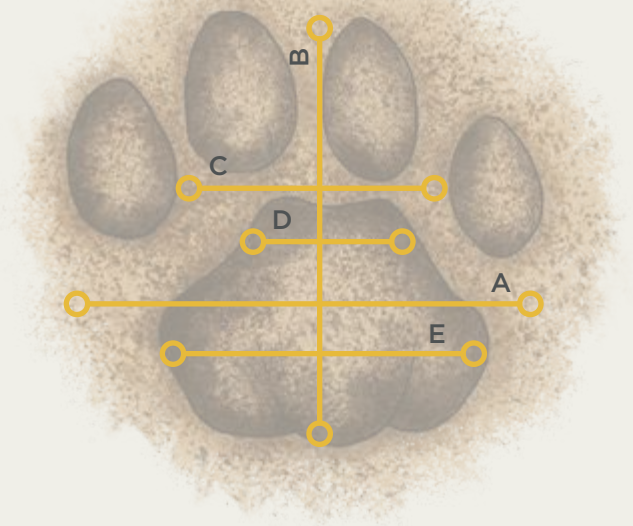
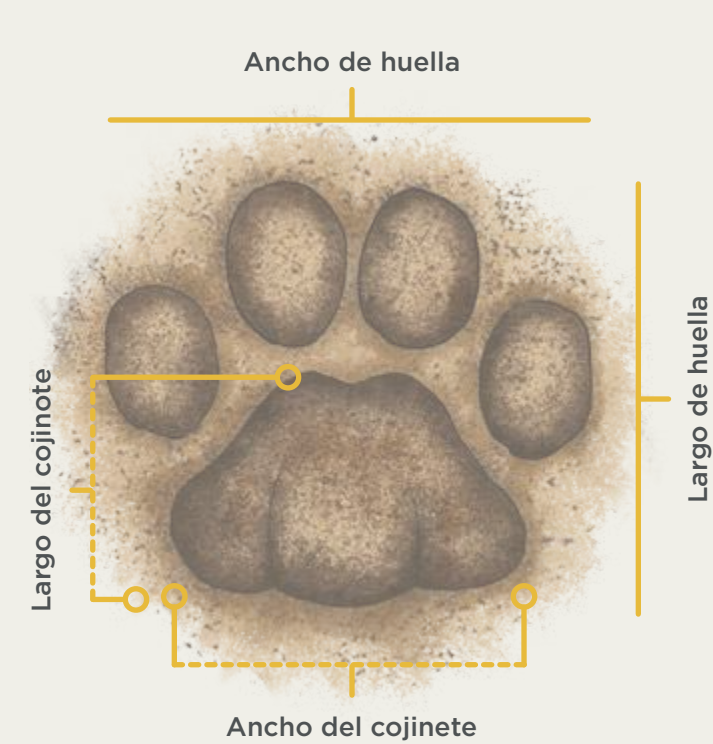

- A Ancho total huella
- B Largo total huella
- C Separación dedos externos
- D Ancho línea media almohadilla
- E Ancho máximo almohadilla

Huellas típicas de puma y perro



Huellas venados y saínos
 Familia *cervidae* y *tayasuidae*
 Apoyo 4 dedos protegidos por pezuñas, dieta herbívora y omnívora

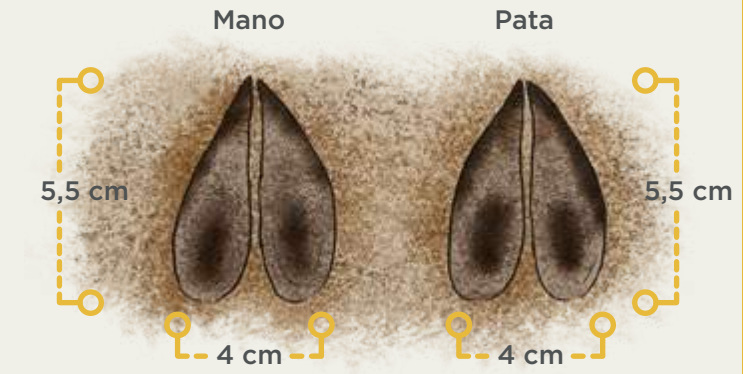

Mazama sanctaemartae
Odocoileus cariacou
Pecari tajacu

Huellas oso hormiguero
 Apoyo 5 dedos
 Patas para escalar y excavar. Dieta insectívora



Tamandua mexicana

Huellas zarigüeyas
 Familia: *Didelphidae*
 Apoyo 5 dedos con garras cortas y delgadas. Dieta omnívora

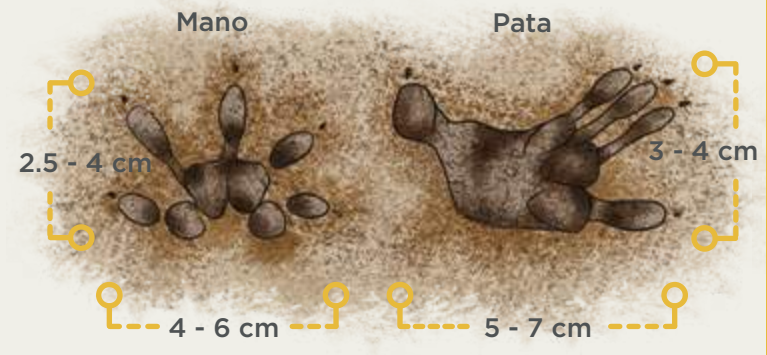

Didelphis marsupialis

Huellas armadillos y conejos
 Apoyo 5 dedos los dedos son cortos y las garras largas y gruesas con las puntas redondeadas patas para excavar. Dieta insectívora y omnívora



Dasyus novemcinctus

Guía de lectura

ESPECIE

CATEGORÍA DE AMENAZA DE ESPECIES SEGÚN LA UICN

- SC Sin clasificar
- EX Extinta
- CR** En peligro crítico de extinción
- EN En peligro de extinción
- VU Vulnerable
- NT Casi amenazada
- LC Bajo preocupación menor

UBICACIÓN

Se puede encontrar en las zonas marcadas con amarillo de los departamentos de:

- LA GUAJIRA
- CESAR
- BOLÍVAR
- VALLE DEL CAUCA
- TOLIMA
- HUILA

HÁBITAT

- Arborícola
- Terrestre
- Semi-arborícola

DIURNO O NOCTURNO

- ☀ Diurno
- ☾ Nocturno

ALIMENTACIÓN

- Hojas
- Frutos
- Flores
- Semillas
- Raíces
- Hongos
- Huevos
- Reptiles
- Anfibios
- Mamíferos medianos
- Mamíferos pequeños
- Invertebrados
- Aves

ORDEN Y FAMILIA

NUMERACIÓN DE ESPECIES

NOMBRE COMÚN

NOMBRE CIENTÍFICO

PARA COMENTAR

Escribe si conoces otro nombre común de la especie

Especies

1. **Didelphimorphia** *Didelphidae*
Chucha
Didelphis marsupialis

¿Conoces otro nombre?



Cingulata *Dasypodidae* 2.
Armadillo
Cabassous centralis

¿Conoces otro nombre?

* En amenaza

3. **Cingulata** *Dasypodidae*
Armadillo
Dasyus novemcinctus

¿Conoces otro nombre?

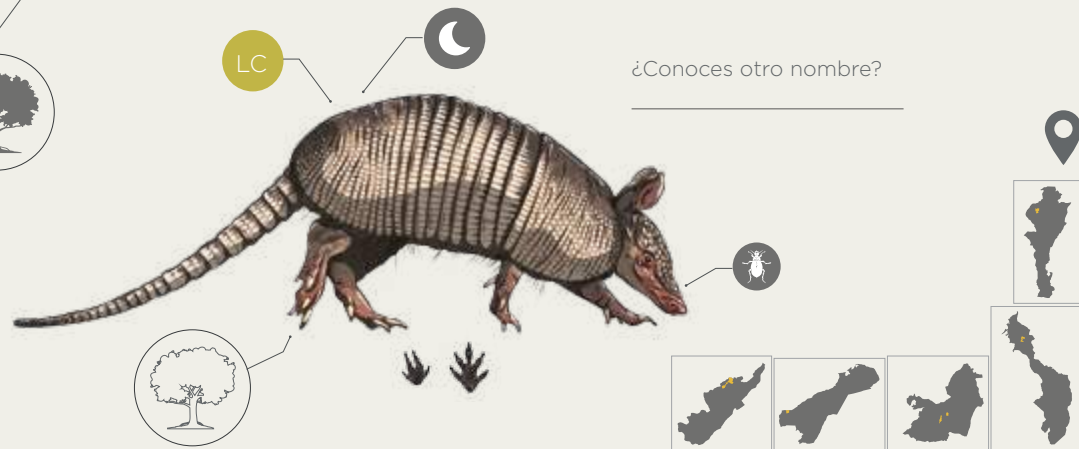

4. **Pilosa** *Myrmecophagidae*
Oso melero
Tamandua mexicana

¿Conoces otro nombre?

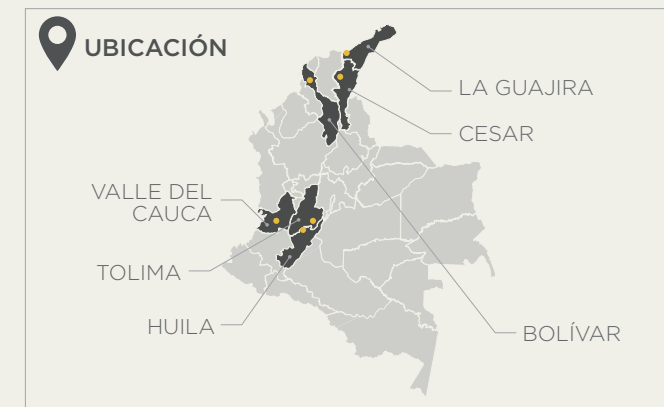

*La ubicación de las especies no se refiere en este caso a todo el departamento sino a una zona específica marcada en amarillo.

Carnivora *Felidae* 5.
Ocelote
Leopardus pardalis

¿Conoces otro nombre?

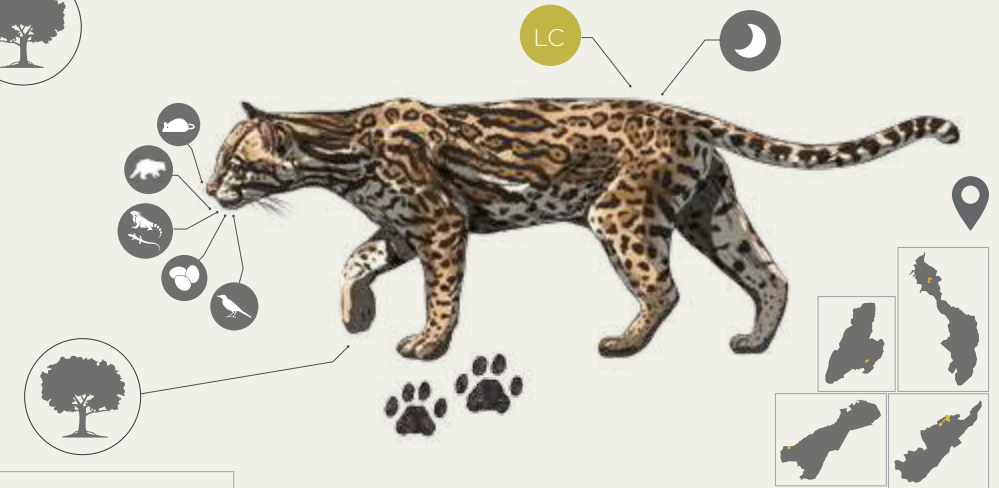

6. **Carnivora** **Felidae**
Tigrillo

Leopardus wiedii

¿Conoces otro nombre?

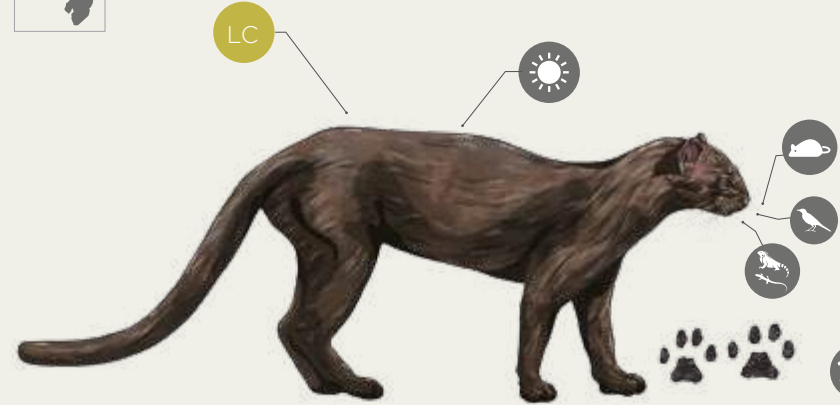
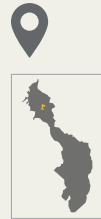

7. **Carnivora** **Felidae**
Onza

Herpailurus yagouaroundi

¿Conoces otro nombre?

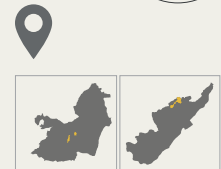

8. **Carnivora** **Canidae**
Zorro

Cerdocyon thous

¿Conoces otro nombre?

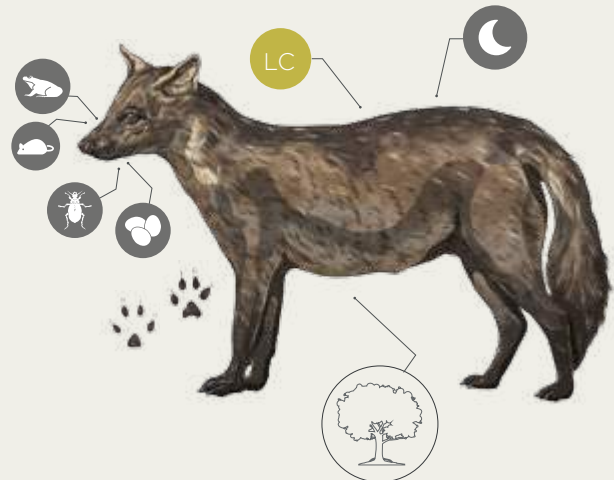
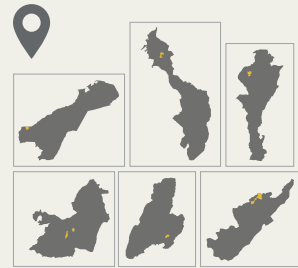

9. **Carnivora** **Mephitidae**
Mapurito

Conepatus semistriatus

¿Conoces otro nombre?



10. **Carnivora** **Mustelidae**
Tayra

Eira barbara

¿Conoces otro nombre?



*La ubicación de las especies no se refiere en este caso a todo el departamento sino a una zona específica marcada en amarillo.



11. Carnivora Procyonidae
Zorra patona
Procyon Cancrivorus

¿Conoces otro nombre?

12. Carnivora Procyonidae
Zorra patona
Procyon lotor

¿Conoces otro nombre?

13. Artiodactyla Tayassuidae
Saíno
Pecari tajacu

¿Conoces otro nombre?

14. Artiodactyla Cervidae
Venado
Mazama sanctaemartae

¿Conoces otro nombre?

15. Artiodactyla Cervidae
Venado de cola blanca
Odocoileus cariacou

¿Conoces otro nombre?

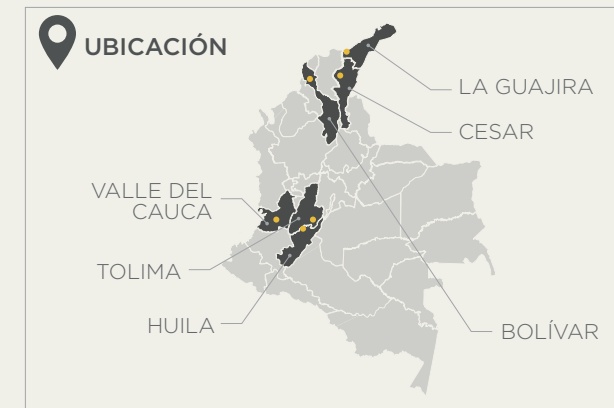

*La ubicación de las especies no se refiere en este caso a todo el departamento sino a una zona específica marcada en amarillo.

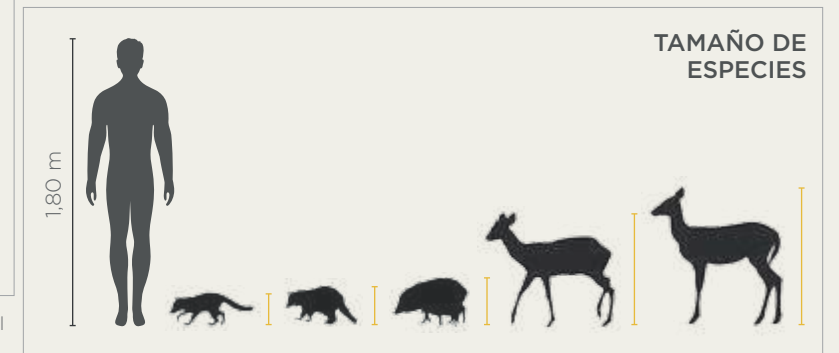

16. *Primates Aotidae*
Marteja

Aotus griseimembra

¿Conoces otro nombre?

LC

Primates Callitrichidae

VU

17. *Primates Callitrichidae*
Mono aullador

Alouatta seniculus

¿Conoces otro nombre?

CR

18. *Primates Atellidae*
Titi cabeciblanco

Saguinus oedipus

¿Conoces otro nombre?

LC

19. *Primates Cebidae*
Mico maicero

Cebus albifrons

¿Conoces otro nombre?



*La ubicación de las especies no se refiere en este caso a todo el departamento sino a una zona específica marcada en amarillo.

20. *Rodentia Sciuridae*
Ardilla pequeña

Microsciurus flaviventer

¿Conoces otro nombre?

LC



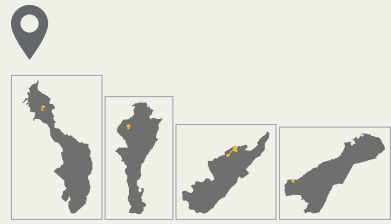

Rodentia **21.** Sciuridae

Ardilla de cola roja

Notosciurus granatensis

¿Conoces otro nombre?

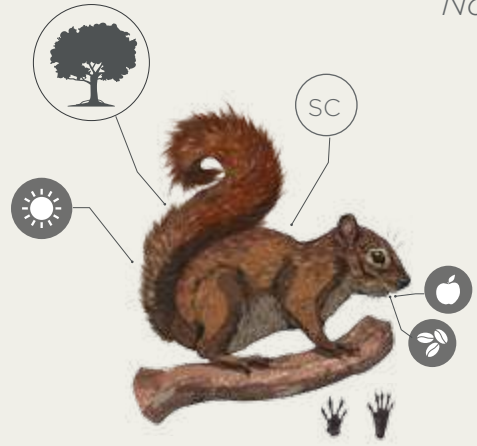

Rodentia **23.** Cuniculidae

Lapa

Cuniculus paca

¿Conoces otro nombre?

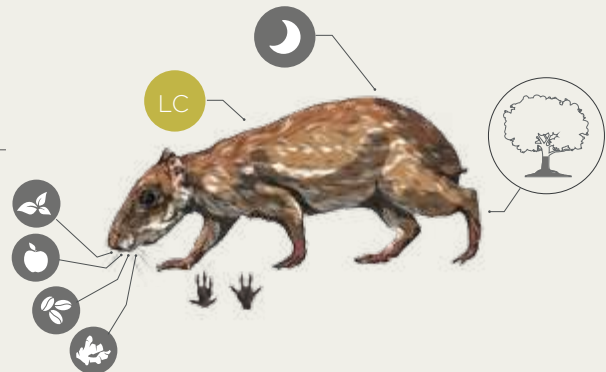

Rodentia **22.** Erethizontidae

Puerco espín

Coendou sanctaemartae

¿Conoces otro nombre?

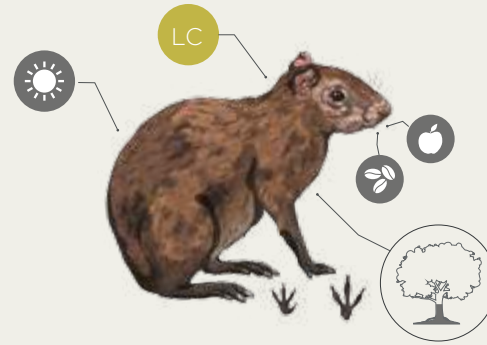

Rodentia **24.** Dasyproctidae

Ñeque

Dasyprocta punctata

¿Conoces otro nombre?

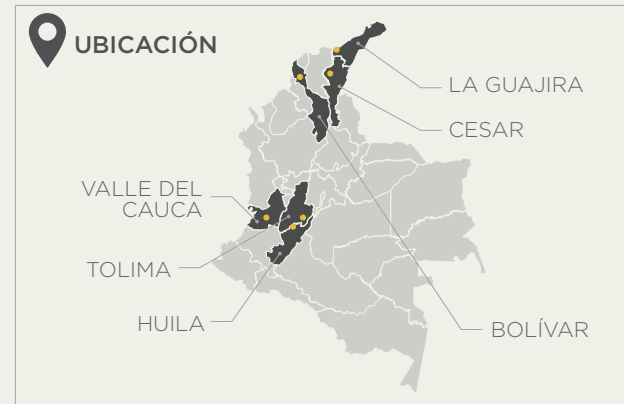

*La ubicación de las especies no se refiere en este caso a todo el departamento sino a una zona específica marcada en amarillo.

Lagomorpha **25.** Leporidae

Conejo

Sylvilagus brasiliensis

¿Conoces otro nombre?



Guía de especies



Aves

172 ESPECIES



Aves

Pág.

- 112 1. La suiri
- 112 2. Corcovado
- 112 3. Guacharaca
- 113 4. Chachalaca colombiana
- 113 5. La conni
- 114 6. La tuca
- 114 7. Paloma guaramera
- 114 8. Tortolita azul
- 115 9. Cocinera pequeña
- 115 10. Tres pies
- 116 11. Arditero

Pág.

- 116 12. Arditero cola de ardilla
- 116 13. Cuclillo piquigualdo
- 117 14. Chupaflor
- 117 15. Pisisí
- 118 16. Rubí
- 118 17. Chupaflor
- 118 18. Chupaflor
- 119 19. Chupaflor
- 119 20. Chupaflor
- 120 21. Chupaflor
- 120 22. Chupaflor

Pág.

- 120 23. Chupaflor
- 120 24. Chupaflor
- 121 25. Cheleca
- 121 26. Polluela carrasqueadora
- 122 27. Garza tigre
- 122 28. Garcilla bueyera
- 122 29. Patico
- 123 30. Elanio enano
- 123 31. Gavilán montañoero
- 124 32. Gavilán caracolero
- 124 33. Águila plateada

Pág.

- 124 34. Cao
- 125 35. La ota
- 125 36. Gavilán caminero
- 126 37. Busardo chapulinero
- 126 38. Lechuza
- 126 39. Martín pescador grande
- 127 40. Martín pescador pequeño
- 127 41. Policía
- 128 42. Buco picogordo occidental
- 128 43. Pecho de tigre
- 128 44. Carpinterito olivaceo





Pág.	Pág.	Pág.	Pág.
129	134	140	146
45. Carpinterito castano	60. Gonzalo colombiano	75. Tiranuelo copeton	90. Bienteveo rayado
129	135	141	147
46. Carpintero culirrojo	61. Guacamaya cariseca	76. Mosquerito ojiblanco	91. Garrochero
130	135	141	147
47. Carpintero grande	62. Batará barrado	77. Titiriji perlado	92. Tijereta
130	136	142	148
48. Picamaderos listado	63. Batará pizarroso occidental	78. Titiriji gris	93. Tirano oriental
130	136	142	148
49. Carpintero moteado	64. Hormiguerito de corcorita norteño	79. Picoplano sulfuroso	94. Tirano dominicano
131	136	142	148
50. Halcón culebrero	65. Hormiguero ventriblanco	80. Picoplano pechiamarillo	95. Copeton capirotdado
131	137	143	149
51. Carri carri	66. Trepatroncos olivaceo	81. Mosquero real centroamericano	96. Copeton venezolano
132	137	143	149
52. Gavilan pio pio	67. Trepatroncos cacao	82. Mosquero parduzco	97. Copeton panameno
132	138	144	150
53. El halconcito	68. Trepatroncos cabecirrayado	83. Mosquero saucero	98. Copeton apical
132	138	144	150
54. Periquito	69. Pijui pizarroso	84. Pibi oriental	99. Copeton viajero
133	138	144	150
55. Loro manglero	70. Pijui barbiblanco	85. Mosquero cardenal	100. Come zorro
133	139	145	151
56. Loro fino	71. Fiofio selvatico	86. Chamaría	101. El guerrilero
134	139	145	151
57. Cotorrita culiverde	72. Fiofio ventriamarillo	87. Mosquero pirata	102. Anambe aliblanco
134	140	146	152
58. Catanica	73. Mosquerito silbon	88. Bienteveo alicastano	103. Vireon cejirrufo
134	140	146	152
59. Carisucia	74. Mosquerito amarillo	89. Chuchería	104. Verdillo paticlara

Pág.
152
105. Charán
153
106. Avion zapador
153
107. Golondrina risquera
154
108. Carracahero
154
109. Cucarachero barrado
154
110. Cucarachero chocorocoy
155
111. Cucarachero currucuchu
155
112. Cucarachero ventrinegro
156
113. Flautero
156
114. Cucarachero pechihabano
157
115. Soterillo picudo
157
116. Perlita tropical
158
117. Zorzalito piquigualda





Pág.	Pág.	Pág.	Pág.
158	162	167	171
118. Zorzal buchipecoso	129. Meriño	140. Tangara glauca	151. Reinita trepadora
158	163	167	172
119. Mayera	130. Congo chiquito	141. Tangara rosada	152. Reinita protonotaria
159	163	168	172
120. Sinsonte	131. Mochuelo pico de maíz	142. Tumbayegua	153. Reinita planidera
159	164	168	172
121. Tangara encapuchada	132. Semillero piquigrueso	143. Piranga bermeja	154. Candelita nortena
160	164	168	173
122. Conirrostro orejiblanco	133. Congo serrano	144. Piranga roja	155. Reinita cerulea
160	164	169	173
123. Canario	134. Papayero fino	145. Diablo rojo	156. Reinita castana
160	165	169	174
124. Chichi	135. Papayero montaño	146. Calandria	157. Reinita gorjinaranja
161	165	170	174
125. Soldadito capirotdado	136. Piquito aguja	147. Cardenal guajiro	158. Reinita de pensilvania
161	166	170	174
126. Sangretoro	137. Semillero tomeguin	148. Arrocerero	159. Reinita estriada
162	166	170	175
127. Tusero	138. Tangara matorralera	149. Reinita charquera nortena	160. Reinita coronirrufa
162	166	171	175
128. Tusero	139. Azulejo	150. Reinita alidorada	161. Reinita canadiense

Pág.
176
162. Guarupendola
176
163. Cacique lomiamarillo
176
164. Turpial castaño
176
165. Toche
177
166. Pasmira
177
167. Toche fino
178
168. Monjita
178
169. Pajero
178
170. Pico Gordo
179
171. Eufonia del magdalena
179
172. Fifi



Orden y familia



TINAMIFORMES Orden

Tinamidae Familia

1. *Crypturellus soui*
2. *Crypturellus erythropus*

GALLIFORMES Orden

Cracidae Familia

3. *Ortalis garrula*
4. *Ortalis columbiana*

Odontophoridae Familia

5. *Colinus cristatus*

COLUMBIFORMES Orden

Columbidae Familia

6. *Leptotila verreauxi*
7. *Columbina minuta*
8. *Claravis pretiosa*

CUCULIFORMES Orden

Cuculidae Familia

9. *Crotophaga ani*
10. *Tapera naevia*
11. *Coccyzua minuta*
12. *Piaya cayana*
13. *Coccyzus americanus*

APODIFORMES Orden

Trochilidae Familia

14. *Florisuga mellivora*
15. *Glaucis hirsutus*
16. *Chrysolampis mosquitus*
17. *Anthracothorax nigricollis*
18. *Heliomaster longirostris*
19. *Chlorostilbon gibsoni*
20. *Chalybura buffonii*
21. *Amazilia tzacatl*
22. *Amazilia saucerrottei*
23. *Lepidopyga goudoti*
24. *Hylocharis grayi*

GRUIFORMES Orden

Aramidae Familia

25. *Aramides cajaneus*

Rallidae Familia

26. *Laterallus albigularis*

PELECANIFORMES Orden

Ardeidae Familia

27. *Tigrisoma lineatum*
28. *Bubulcus ibis*

Threskiornithidae Familia

29. *Phimosus infuscatus*

ACCIPITIRIFORMES Orden

Accipitridae Familia

30. *Gampsonyx swainsonii*
31. *Chondrohierax uncinatus*
32. *Rostrhamus sociabilis*
33. *Ictinia plumbea*
34. *Accipiter bicolor*
35. *Buteogallus meridionalis*
36. *Rupornis magnirostris*
37. *Buteo swainsoni*

STRIGIFORMES Orden

Tytonidae Familia

38. *Tyto alba*

CORACIIFORMES Orden

Alcedinidae Familia

39. *Megaceryle torquata*
40. *Chloroceryle americana*

GALBULIFORMES Orden

Galbulidae Familia

41. *Galbula ruficauda*

Bucconidae Familia

42. *Notharchus hyperrhynchus*
43. *Hypnelus ruficollis*

PICIFORMES Orden

Picidae Familia

44. *Picumnus olivaceus*





- 45. *Picumnus cinnamomeus*
- 46. *Veniliornis kirkii*
- 47. *Campephilus melanoleucos*
- 48. *Dryocopus lineatus*
- 49. *Colaptes punctigula*

FALCONIFORMES Orden
Falconidae Familia

- 50. *Herpetotheres cachinnans*
- 51. *Caracara cheriway*
- 52. *Milvago chimachima*
- 53. *Falco sparverius*

PSITTACIFORMES Orden
Psittacidae Familia

- 54. *Brotogeris jugularis*
- 55. *Pionus menstruus*
- 56. *Amazona ochrocephala*
- 57. *Forpus passerinus*
- 58. *Forpus conspicillatus*
- 59. *Eupsittula pertinax*
- 60. *Ara macao*
- 61. *Ara severus*

PASSERIFORMES Orden
Thamnophilidae Familia

- 62. *Thamnophilus doliatus*
- 63. *Thamnophilus atrinucha*
- 64. *Formicivora intermedia*
- 65. *Myrmeciza longipes*

Furnariidae Familia

- 66. *Sittasomus griseicapillus*
- 67. *Xiphorhynchus susurrans*
- 68. *Lepidocolaptes souleyetii*
- 69. *Synallaxis brachyura*
- 70. *Synallaxis candei*

Tyrannidae Familia

- 71. *Myiopagis gaimardii*
- 72. *Elaenia flavogaster*
- 73. *Camptostoma obsoletum*
- 74. *Capsiempis flaveola*
- 75. *Euscarthmus meloryphus*
- 76. *Atalotriccus pilaris*
- 77. *Hemitriccus margaritaceiventer*
- 78. *Poecilotriccus sylvia*
- 79. *Tolmomyias sulphurescens*
- 80. *Tolmomyias flaviventris*
- 81. *Onychorhynchus mexicanus*
- 82. *Cnemotriccus fuscatus*
- 83. *Empidonax traillii*
- 84. *Contopus virens*
- 85. *Pyrocephalus rubinus*
- 86. *Machetornis rixosa*
- 87. *Legatus leucophaius*
- 88. *Myiozetetes cayanensis*
- 89. *Pitangus sulphuratus*
- 90. *Myiodynastes maculatus*
- 91. *Tyrannus melancholicus*
- 92. *Tyrannus savana*

- 93. *Tyrannus tyrannus*
- 94. *Tyrannus dominicensis*
- 95. *Myiarchus tuberculifer*
- 96. *Myiarchus venezuelensis*
- 97. *Myiarchus panamensis*
- 98. *Myiarchus apicalis*
- 99. *Myiarchus crinitus*

Pipridae Familia

- 100. *Chiroxiphia lanceolata*
- 101. *Manacus manacus*

Tityridae Familia

- 102. *Pachyramphus polychopterus*

Vireonidae Familia

- 103. *Cyclarhis gujanensis*
- 104. *Hylophilus flavipes*

Corvidae Familia

- 105. *Cyanocorax affinis*

Hirundinidae Familia

- 106. *Riparia riparia*
- 107. *Petrochelidon pyrrhonota*

Troglodytidae Familia

- 108. *Troglodytes aedon*
- 109. *Campylorhynchus zonatus*
- 110. *Campylorhynchus nuchalis*
- 111. *Campylorhynchus griseus*
- 112. *Pheugopedius fasciatoventris*
- 113. *Thryophilus rufalbus*
- 114. *Cantorchilus leucotis*

Poliotilidae Familia

- 115. *Ramphocaenus melanurus*
- 116. *Poliottila plumbea*

Turdidae Familia

- 117. *Catharus aurantiirostris*





- 118. *Catharus ustulatus*
- 119. *Turdus leucomelas*

Mimidae *Familia*

- 120. *Mimus gilvus*

Thraupidae *Familia*

- 121. *Nemosia pileata*
- 122. *Conirostrum leucogenys*
- 123. *Sicalis flaveola*
- 124. *Tachyphonus luctuosus*
- 125. *Coryphospingus pileatus*
- 126. *Ramphocelus dimidiatus*
- 127. *Sporophila bouvronides*
- 128. *Sporophila lineola*
- 129. *Sporophila minuta*
- 130. *Sporophila angolensis*
- 131. *Sporophila intermedia*
- 132. *Sporophila funerea*
- 133. *Sporophila crassirostris*
- 134. *Saltator coerulescens*

- 135. *Saltator striatipectus*
- 136. *Coereba flaveola*
- 137. *Tiaris olivaceus*
- 138. *Tangara vitriolina*
- 139. *Thraupis episcopus*
- 140. *Thraupis glaucocolpa*

Incertae Sedis *Familia*

- 141. *Rhodinocichla rosea*

Emberizidae *Familia*

- 142. *Arremonops conirostris*

Cardinalidae *Familia*

- 143. *Piranga flava*
- 144. *Piranga rubra*
- 145. *Piranga olivacea*
- 146. *Pheucticus ludovicianus*
- 147. *Cardinalis phoeniceus*
- 148. *Spiza americana*

Parulidae *Familia*

- 149. *Parkesia noveboracensis*
- 150. *Vermivora chrysoptera*
- 151. *Mniotilta varia*
- 152. *Protonotaria citrea*
- 153. *Geothlypis philadelphia*
- 154. *Setophaga ruticilla*
- 155. *Setophaga cerulea*
- 156. *Setophaga castanea*
- 157. *Setophaga fusca*
- 158. *Setophaga pensylvanica*
- 159. *Setophaga striata*
- 160. *Basileuterus rufifrons*
- 161. *Cardellina canadensis*

Icteridae *Familia*

- 162. *Psarocolius decumanus*
- 163. *Cacicus cela*
- 164. *Icterus spurius*
- 165. *Icterus chrysater*
- 166. *Icterus galbula*
- 167. *Icterus nigrogularis*
- 168. *Chrysomus icterocephalus*
- 169. *Sturnella militaris*

Fringillidae *Familia*

- 170. *Euphonia trinitatis*
- 171. *Euphonia concinna*
- 172. *Euphonia laniirostris*



Guía de lectura

TIPO DE DIFORMISMO

Por edad Por sexo

MIGRATORIA

CATEGORÍA DE AMENAZA DE ESPECIES SEGÚN LA UICN

SC Sin clasificar

EX Extinta

Amenazado

CR En peligro crítico de extinción

EN En peligro de extinción

VU Vulnerable

Preocupación menor

NT Casi amenazada

LC Bajo preocupación menor

ENDÉMICA

Endémica

CARISMÁTICA

ESPECIE

TAMAÑO

34. Cao

Accipiter bicolor

Accipitiriformes Accipitridae

35 a 45 cms

¿Conoces su nombre?

UBICACIÓN

Se puede encontrar en:

LA GUAJIRA

CESAR

BOLÍVAR

VALLE DEL CAUCA

TOLIMA

HUILA

ALIMENTACIÓN

Hojas	Ranas	Peces
Frutos	Mamíferos medianos	Arañas
Flores	Mamíferos pequeños	Culebras
Semillas	Aves	Garrapatas
Plantas	Cangrejos	Polluelos
Huevos	Caracoles	Carroña
Insectos	Tortugas	Ratones
Nectar	Lagartijas	

ORDEN Y FAMILIA

NUMERACIÓN DE ESPECIES

NOMBRE COMÚN

NOMBRE CIENTÍFICO

PARA COMENTAR

Escribe si conoces el nombre común o un comportamiento de la especie.

Partes del ave

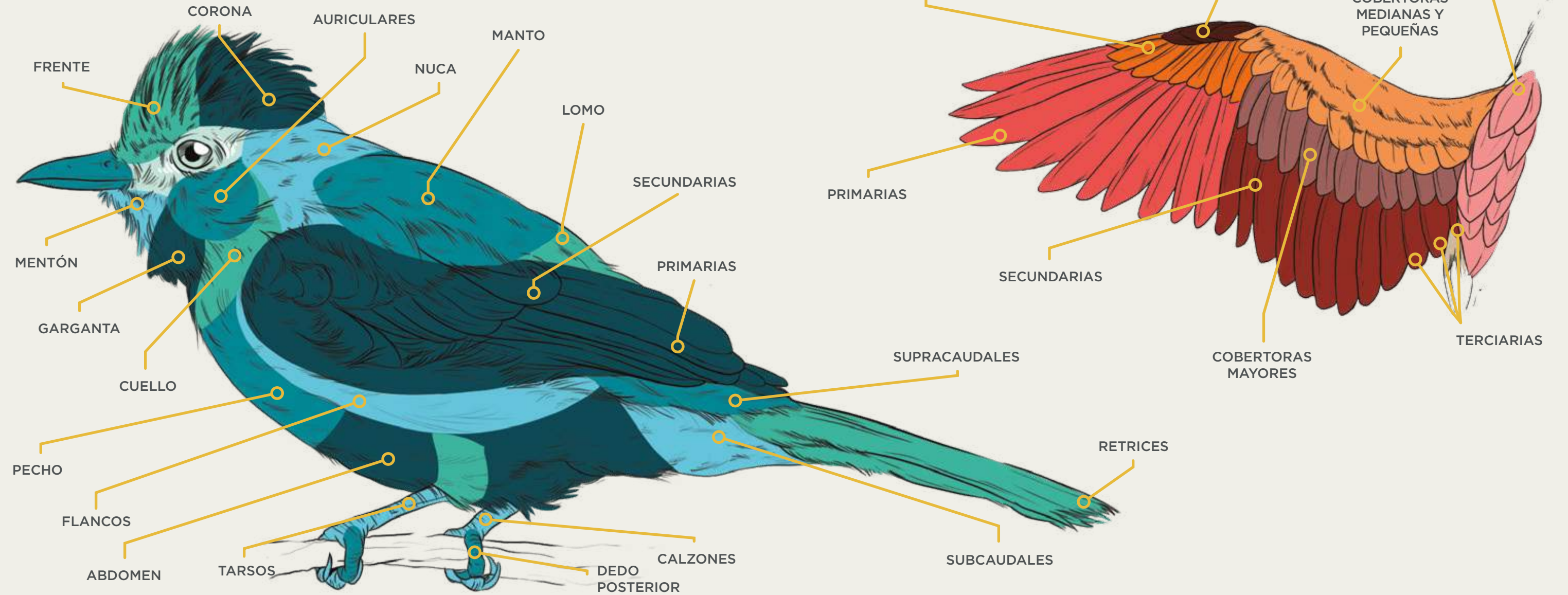

Clases de patas y picos

Patas

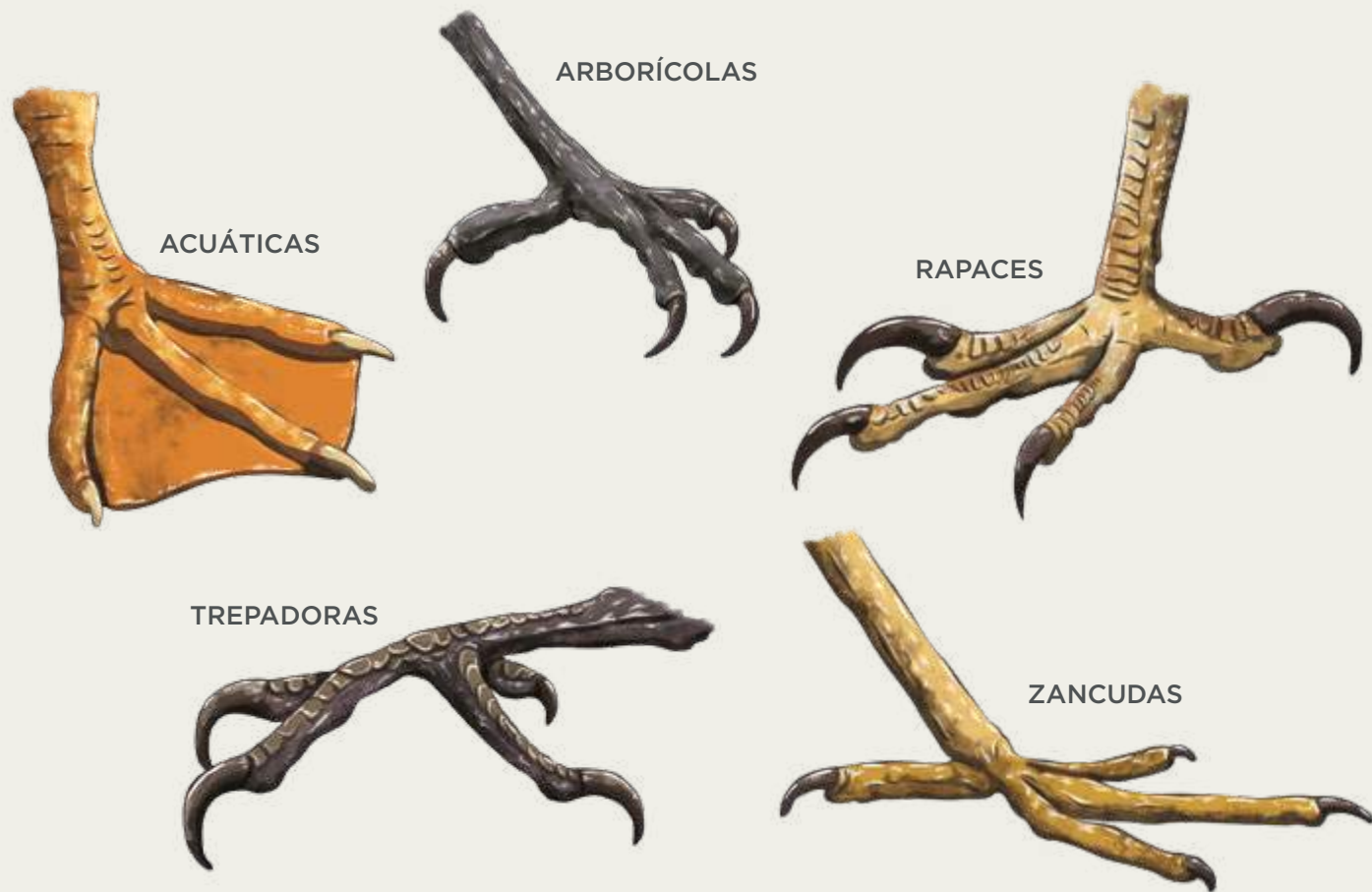

Picos



Especies

Tinamiformes Tinamidae

1.

La suiiri
Crypturellus soui

¿Conoces otro nombre?

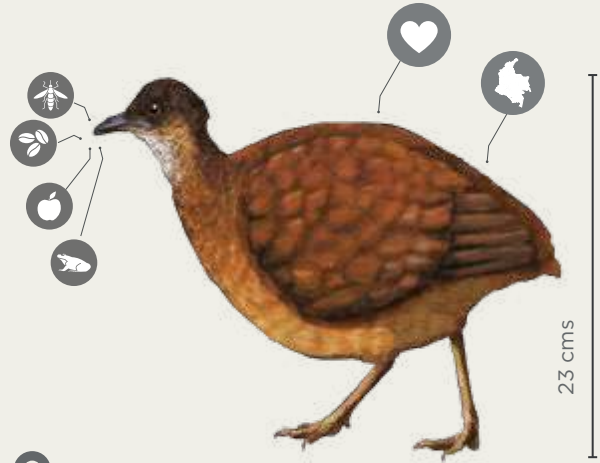

23 cms

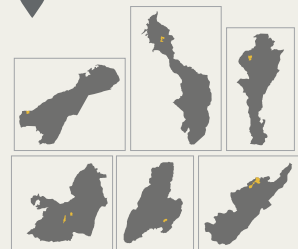

29 cms

2. **Tinamiformes** Tinamidae
Corcovado
Crypturellus erythropus

¿Conoces su nombre?



Galliformes Cracidae

3.

Guacharaca caribeña
Ortalis garrula

¿Conoces otro nombre?

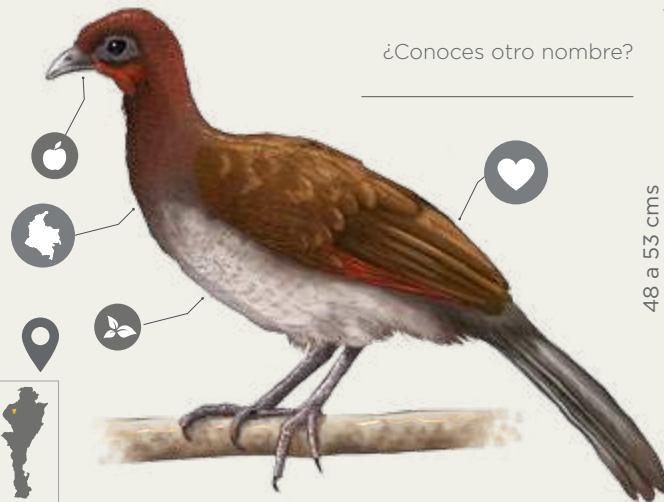

48 a 53 cms

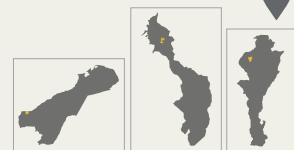

4. **Galliformes** Cracidae
Chachalaca colombiana
Ortalis columbiana

¿Conoces otro nombre?

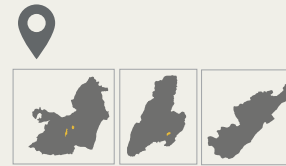

50 a 55 cms

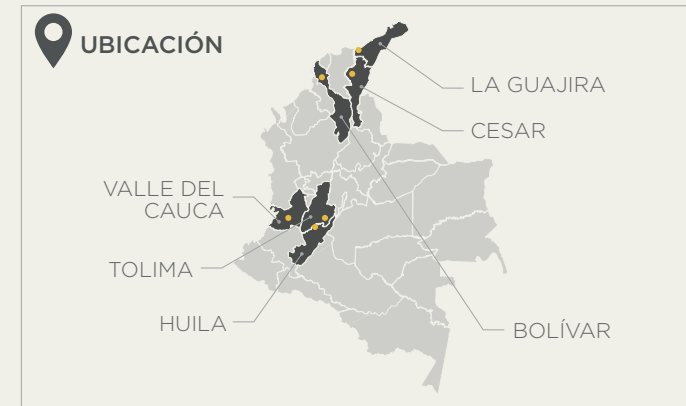

*La ubicación de las especies no se refiere en este caso a todo el departamento sino a una zona específica marcada en amarillo.

5. **Galliformes** Odontophoridae

La conni
Colinus cristatus

¿Conoces otro nombre?



21 cms

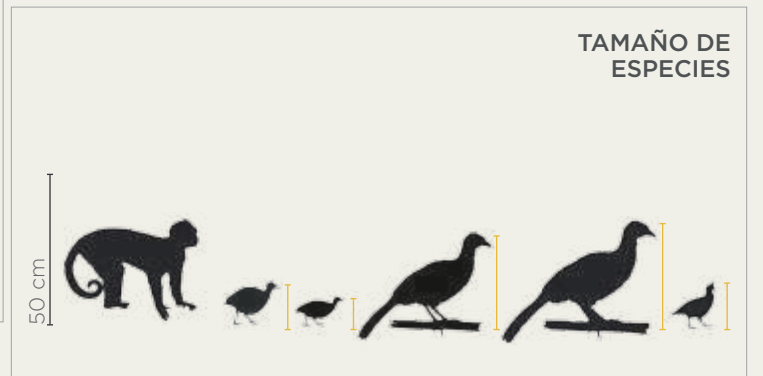
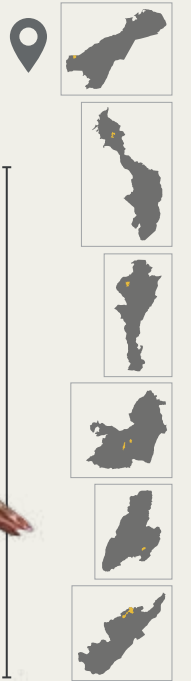

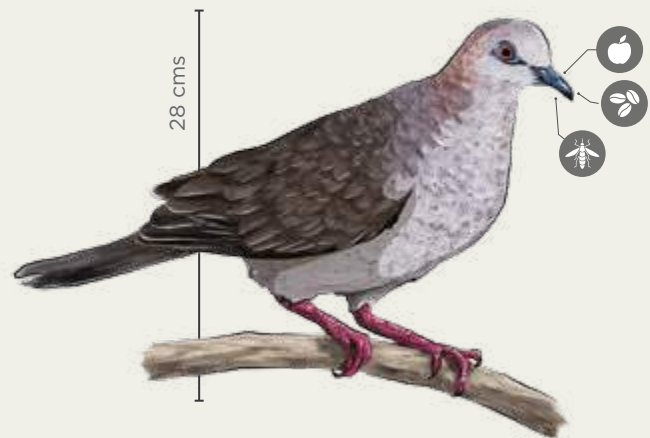
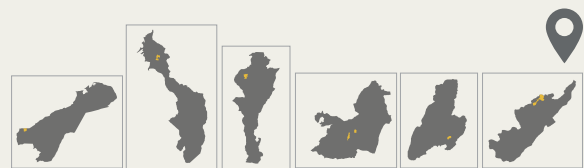

6. **Columbiformes** Columbidae
La tuca
Leptotila verreauxi

¿Conoces otro nombre?



8. **Columbiformes** Columbidae
La tortolita azul
Claravis pretiosa

¿Conoces otro nombre?

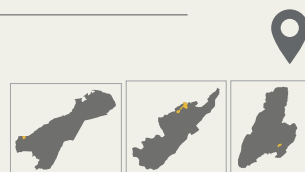

7. **Columbiformes** Columbidae
Paloma guaramera
Columbina minuta

¿Conoces otro nombre?

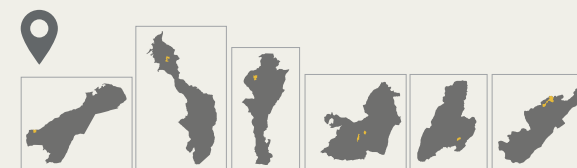
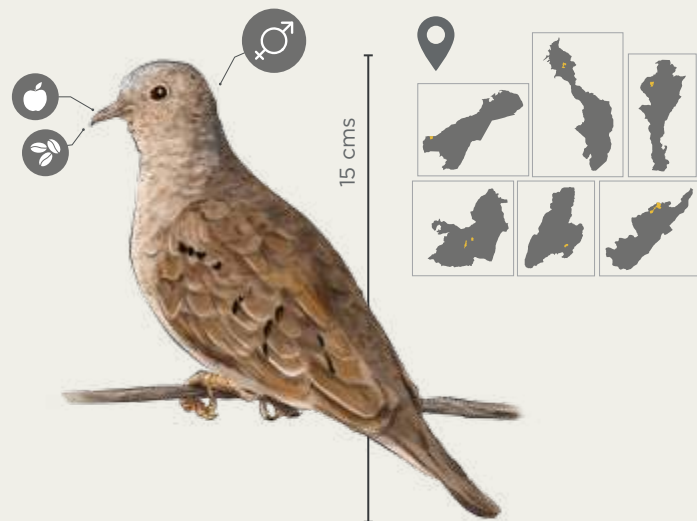

9. **Cuculiformes** Cuculidae
Cocinera pequeña
Crotophaga ani

¿Conoces otro nombre?

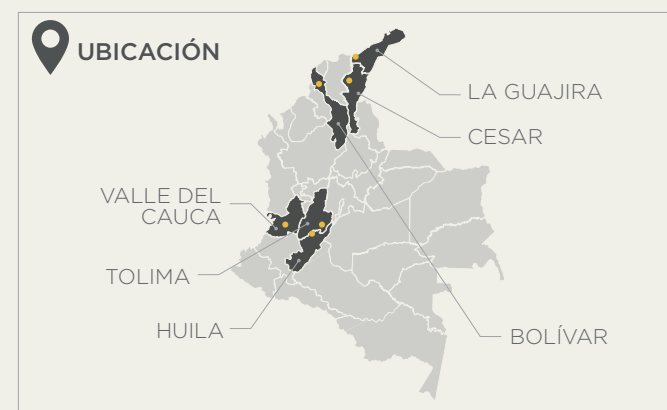

*La ubicación de las especies no se refiere en este caso a todo el departamento sino a una zona específica marcada en amarillo.



10. **Cuculiformes** Cuculidae
Tres pies
Tapera naevia

¿Conoces otro nombre?

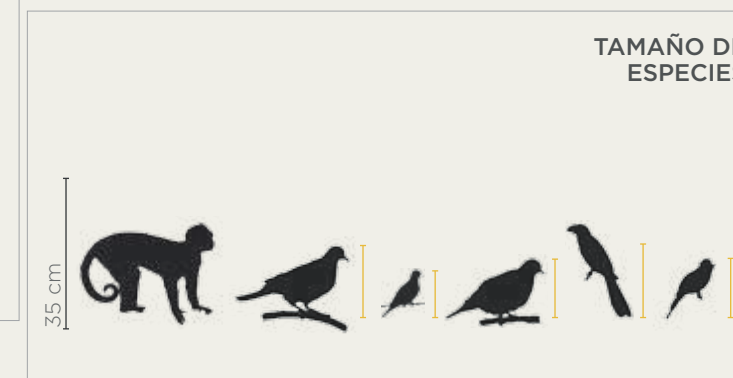



11. *Cuculiformes* *Cuculidae*
Arditero
Coccyzina minuta

¿Conoces su nombre?



12. *Cuculiformes* *Cuculidae*
Arditero cola de ardilla
Piaya cayana

¿Conoces otro nombre?

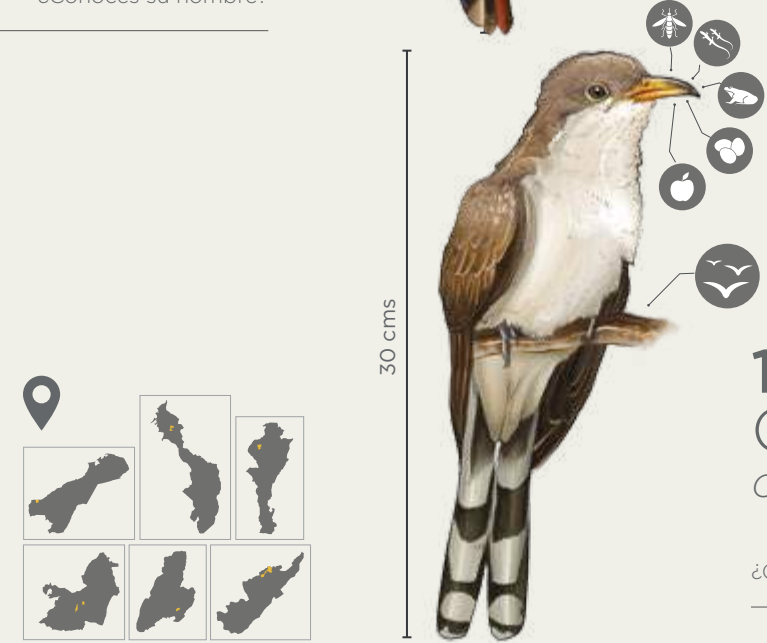
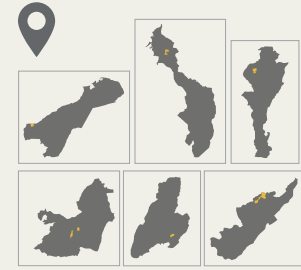

13. *Cuculiformes* *Cuculidae*
Cuculillo piquigualdo
Coccyzus americanus

¿Conoces su nombre?

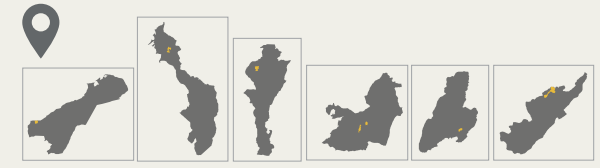
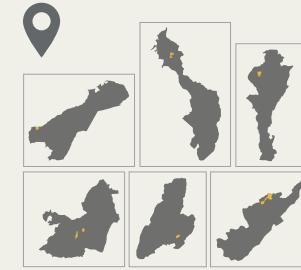

14. *Apodiformes* *Trochilidae*
Chupaflor
Florisuga mellivora

¿Conoces su nombre?

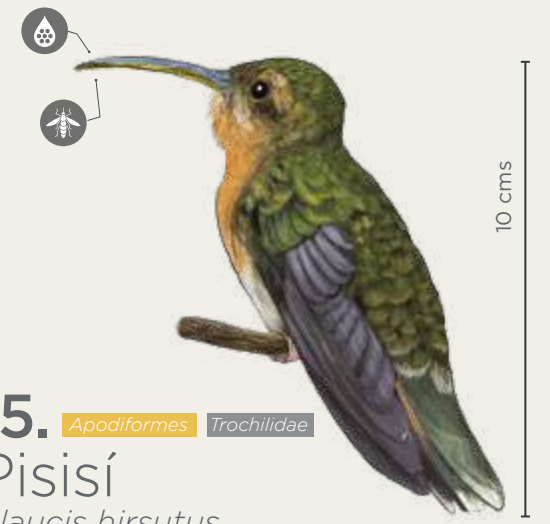
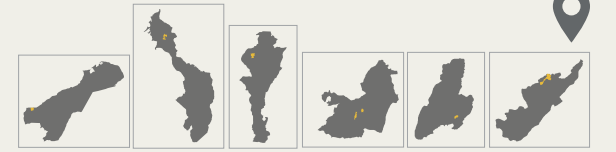

15. *Apodiformes* *Trochilidae*
Pisisí
Glaucis hirsutus

¿Conoces su nombre?

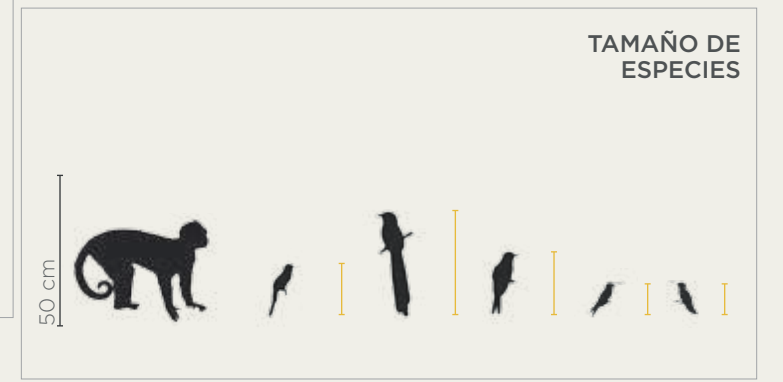
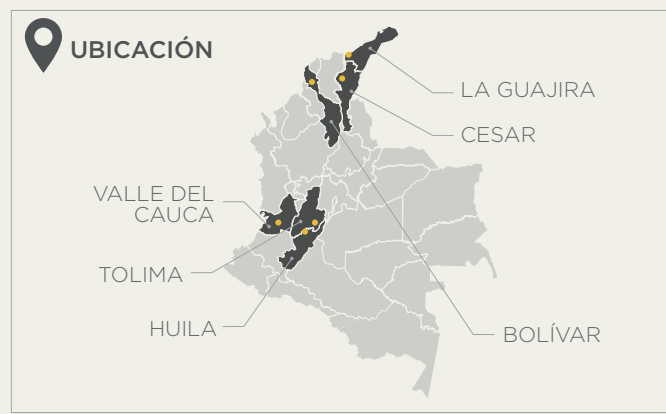

*La ubicación de las especies no se refiere en este caso a todo el departamento sino a una zona específica marcada en amarillo.

16. Apodiformes Trochilidae
Rubí
Chrysolampis mosquitos

¿Conoces su nombre?

Apodiformes Trochilidae **17.**
Chupaflor
Anthracothorax nigricollis

¿Conoces su nombre?

19. Apodiformes Trochilidae
Chupaflor
Chlorostilbon gibsoni

¿Conoces otro nombre?

20. Apodiformes Trochilidae
Chupaflor
Chalybura buffonii

¿Conoces su nombre?

18. Apodiformes Trochilidae
Chupaflor
Heliomaster longirostris

¿Conoces su nombre?

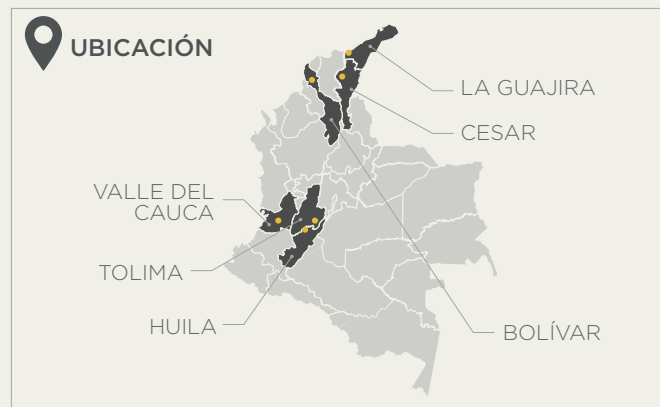

*La ubicación de las especies no se refiere en este caso a todo el departamento sino a una zona específica marcada en amarillo.

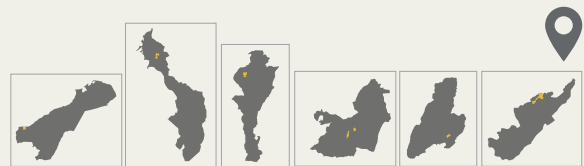

21. Apodiformes Trochilidae
Chupaflor
Amazilia tzacatl

¿Conoces su nombre?

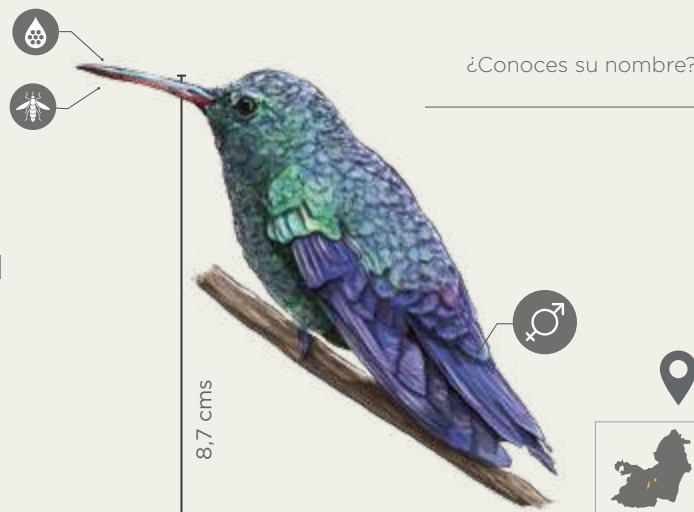

Apodiformes Trochilidae **22.**
Chupaflor
Amazilia saucerottei

¿Conoces su nombre?

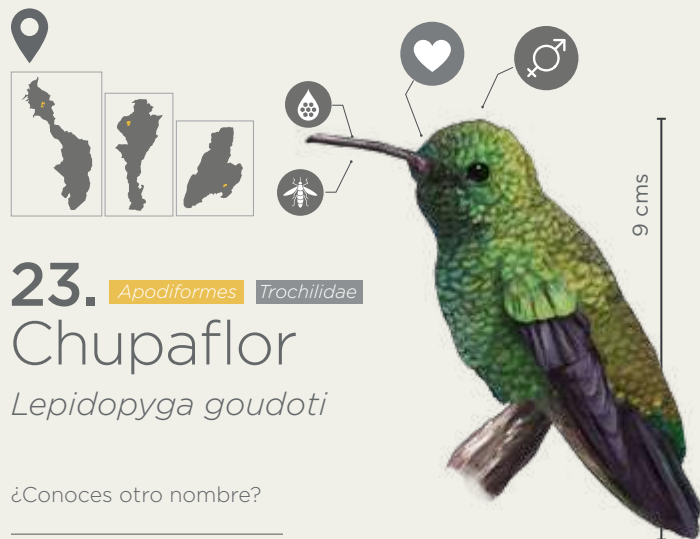

23. Apodiformes Trochilidae
Chupaflor
Lepidopyga goudoti

¿Conoces otro nombre?



Apodiformes Trochilidae **24.**
Chupaflor
Hylocharis grayi

¿Conoces su nombre?



25. Gruiformes Aramidae
Cheleca
Aramides cajaneus

¿Conoces su nombre?

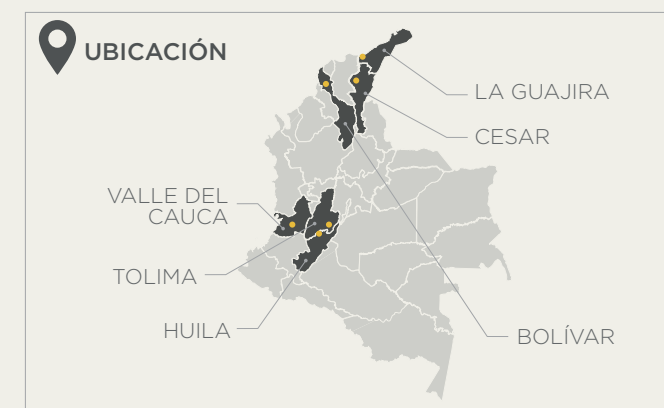

*La ubicación de las especies no se refiere en este caso a todo el departamento sino a una zona específica marcada en amarillo.



Gruiformes Rallidae **26.**
Polluela carrasqueadora
Laterallus albigularis

¿Conoces su nombre?



75 cms

27. *Pelecaniformes* *Ardeidae*
Garza tigre
Tigrisoma lineatum

¿Conoces otro nombre?

28. *Pelecaniformes* *Ardeidae*
Garcilla bueyera
Bubulcus ibis

¿Conoces su nombre?

55 cms

55 cms

29. *Pelecaniformes* *Threskiornithidae*
Patico
Phimosus infuscatus

¿Conoces su nombre?

30. *Accipitriformes* *Accipitridae*
Elanio enano
Gampsonyx swainsonii

¿Conoces su nombre?

24 cms

40 a 50 cms

Accipitriformes *Accipitridae* **31.**
Gavilán montaÑero
Chondrohierax uncinatus

¿Conoces su nombre?

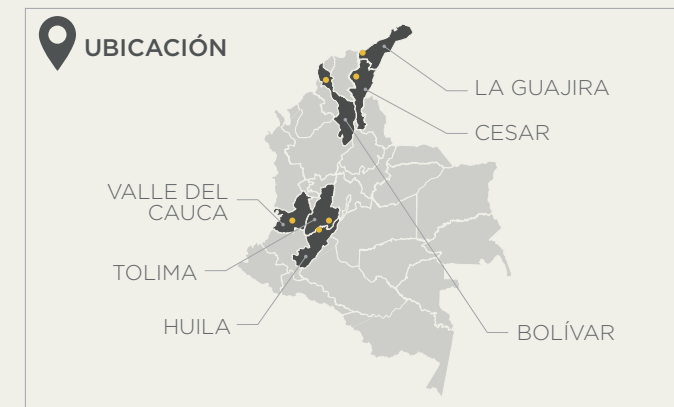

*La ubicación de las especies no se refiere en este caso a todo el departamento sino a una zona específica marcada en amarillo.

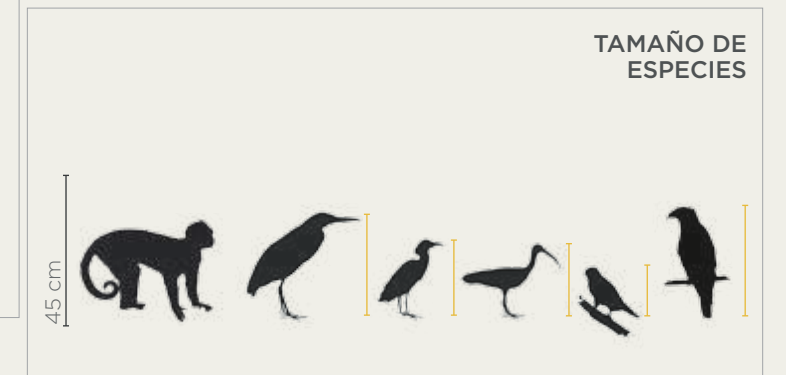

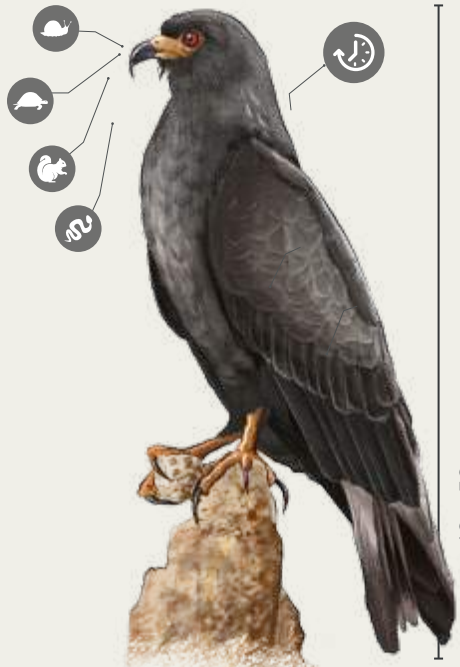
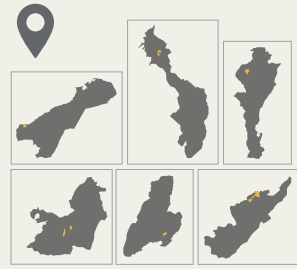

32. *Accipitriformes* *Accipitridae*
Gavilán caracolero
Rostrhamus sociabilis

¿Conoces su nombre?



33. *Accipitriformes* *Accipitridae*
Águila plateada
Ictinia plumbea

¿Conoces su nombre?

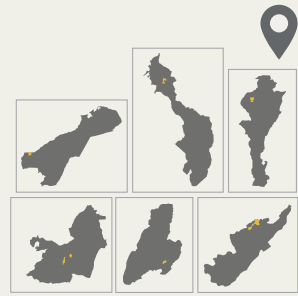

34. *Accipitriformes* *Accipitridae*
Cao
Accipiter bicolor

¿Conoces su nombre?

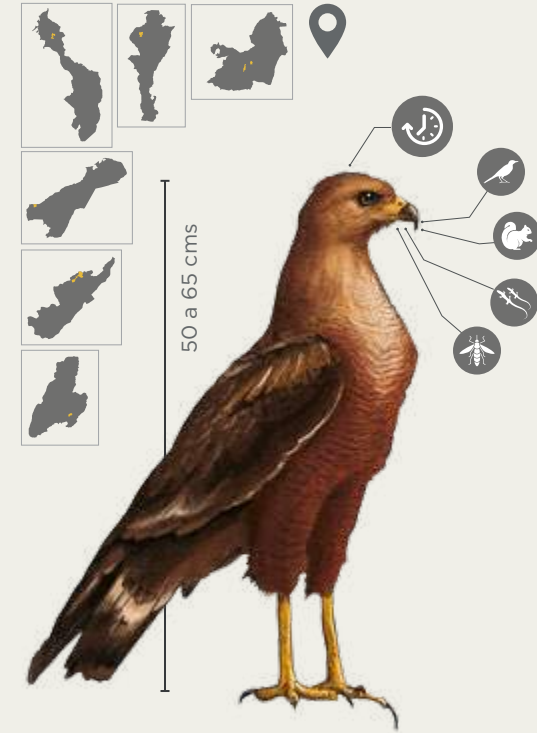
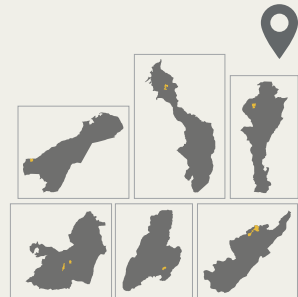

35. *Accipitriformes* *Accipitridae*
Busardo sabanero
Buteogallus meridionalis

¿Conoces otro nombre?

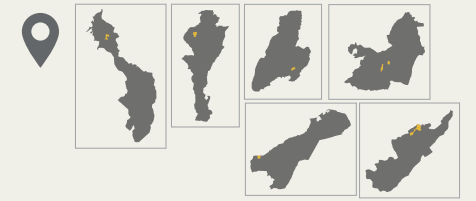

Accipitriformes *Accipitridae* **36.**
Gavilán caminero
Rupornis magnirostris

¿Conoces otro nombre?

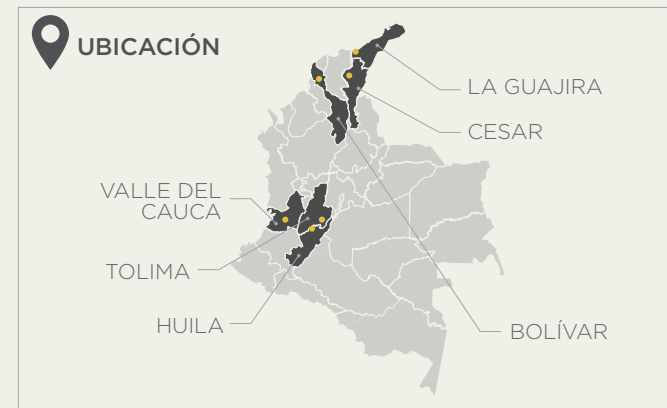

*La ubicación de las especies no se refiere en este caso a todo el departamento sino a una zona específica marcada en amarillo.

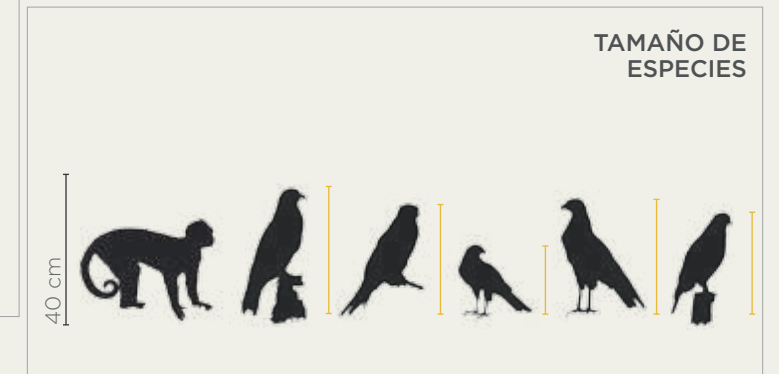

37. Accipitriformes Accipitridae
Busardo chapulinero
Buteo swainsoni

¿Conoces su nombre?

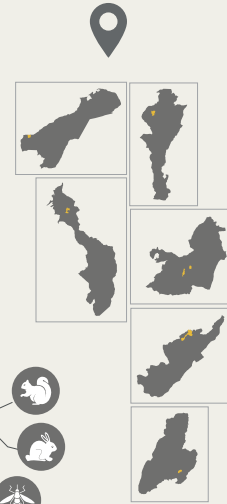

38. Strigiformes Tytonidae
Lechuza
Tyto alba

¿Conoces su nombre?

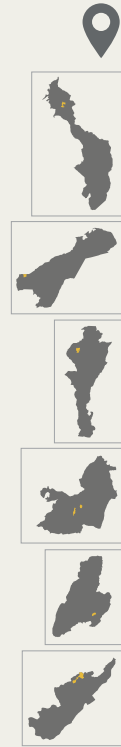
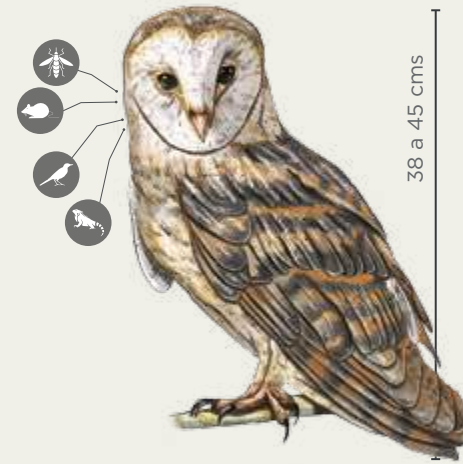

Coraciiformes Alcedinidae **39.**
Martín pescador grande
Megasceryle torquata

¿Conoces su nombre?

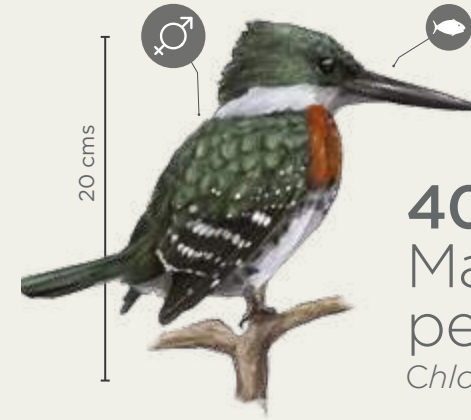
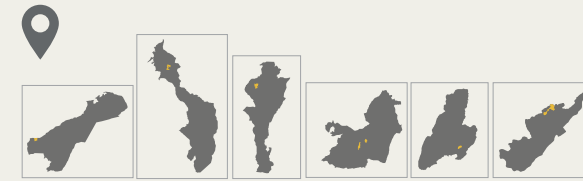
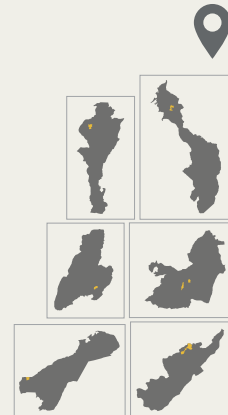

40. Coraciiformes Alcedinidae
Martín pescador pequeño
Chloroceryle americana

¿Conoces otro nombre?

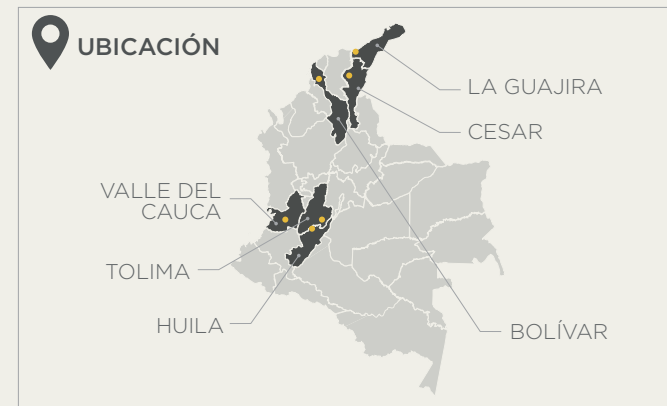

*La ubicación de las especies no se refiere en este caso a todo el departamento sino a una zona específica marcada en amarillo.

Galbuliformes Galbulidae **41.**
Policía
Galbula ruficauda

¿Conoces otro nombre?

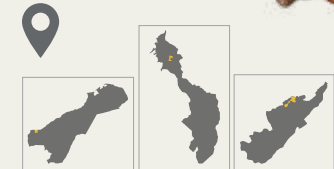
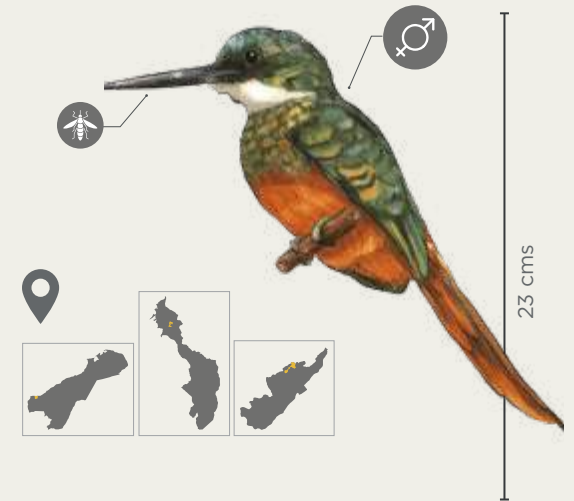

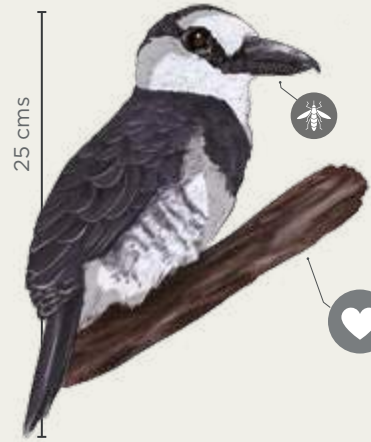

42. Galbuliformes Bucconidae
Buco picogordo occidental
Notharchus hyperrhynchus

¿Conoces otro nombre?



43. Galbuliformes Bucconidae
Pecho de tigre
Hypnelus ruficollis

¿Conoces otro nombre?



Piciformes Picidae **44.**
Carpinterito olivaceo
Picumnus olivaceus

¿Conoces otro nombre?



45. Piciformes Picidae
Carpinterito castaño
Picumnus cinnamomeus

¿Conoces otro nombre?

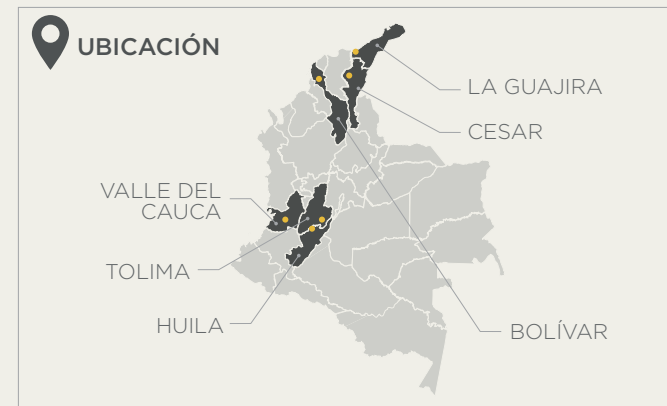

*La ubicación de las especies no se refiere en este caso a todo el departamento sino a una zona específica marcada en amarillo.

46. Piciformes Picidae
Carpintero culirrojo
Veniliornis kirkii

¿Conoces otro nombre?



TAMAÑO DE ESPECIES



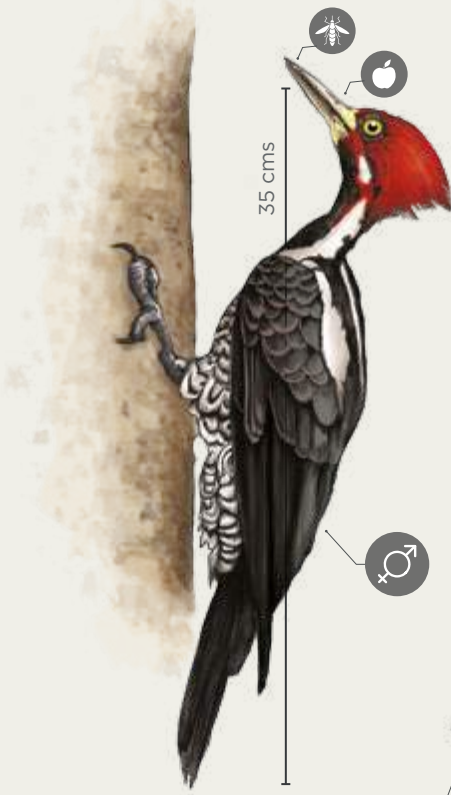

47. Piciformes Picidae
Carpintero grande
Campephilus melanoleucos

¿Conoces otro nombre?

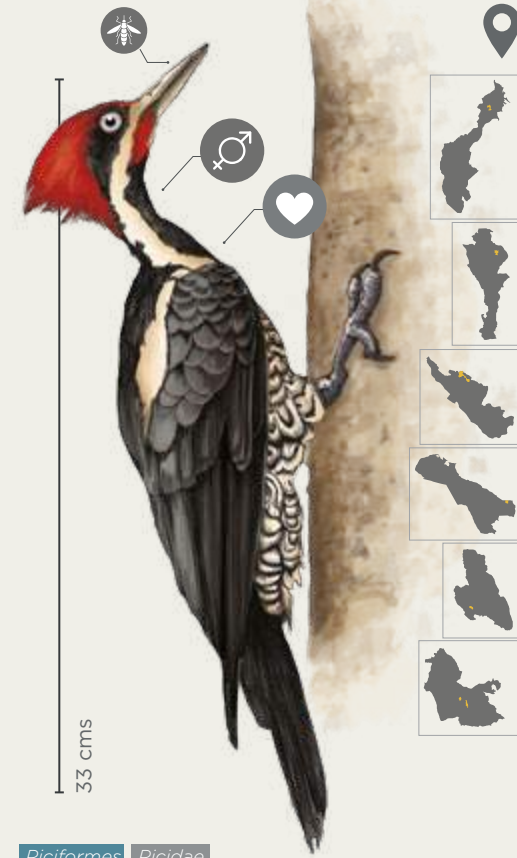

48. Piciformes Picidae
Picamaderos listado
Dryocopus lineatus

¿Conoces otro nombre?

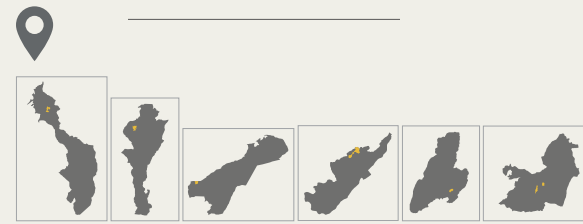

49. Piciformes Picidae
Carpintero moteado
Colaptes punctigula

¿Conoces otro nombre?

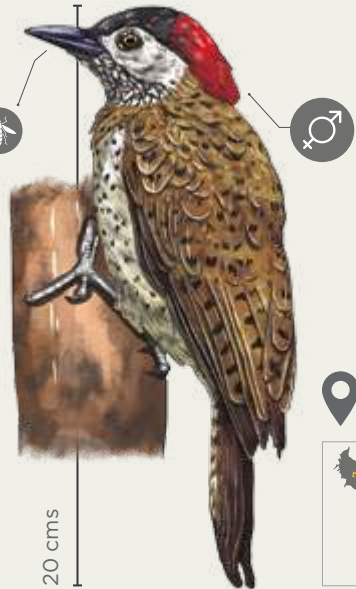

50. Falconiformes Falconidae
Halcón culebrero
Herpetotheres cachinnans

¿Conoces otro nombre?



*La ubicación de las especies no se refiere en este caso a todo el departamento sino a una zona específica marcada en amarillo.



51. Falconiformes Falconidae
Carri carri
Caracara cheriway

¿Conoces otro nombre?



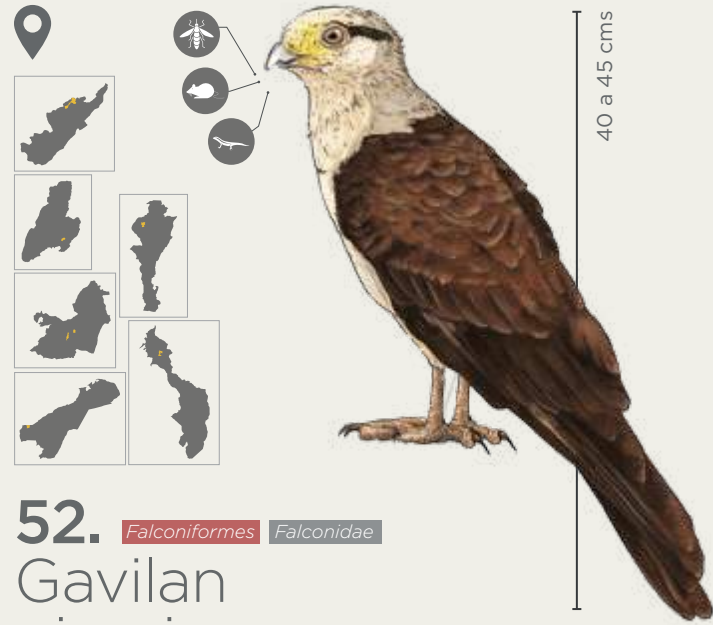

52. *Falconiformes* *Falconidae*
Gavilan pio pio
Milvago chimachima

¿Conoces otro nombre?



Psittaciformes *Psittacidae* **54.**
Periquito
Brotogeris jugularis

¿Conoces otro nombre?



Falconiformes *Falconidae* **53.**
El halconcito
Falco sparverius

¿Conoces otro nombre?

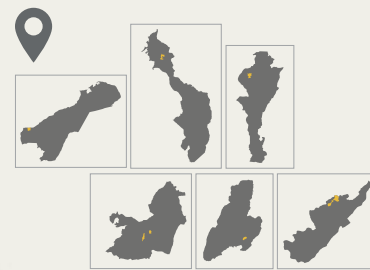

Psittaciformes *Psittacidae* **55.**
Loro manglero
Pionus menstruus

¿Conoces otro nombre?

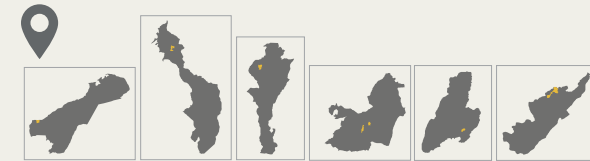

Psittaciformes *Psittacidae* **56.**
Loro fino
Amazona ochrocephala

¿Conoces otro nombre?

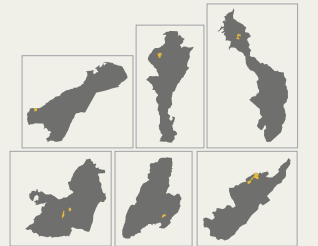

*La ubicación de las especies no se refiere en este caso a todo el departamento sino a una zona específica marcada en amarillo.

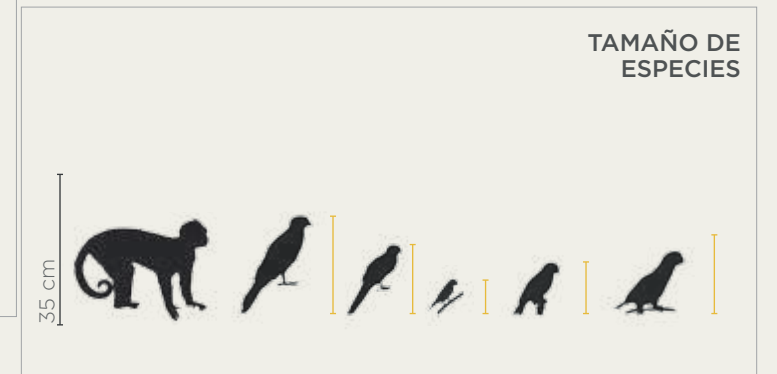



57. *Psittaciformes* *Psittacidae*
Cotorrita
culiverde
Forpus passerinus

¿Conoces otro nombre?



Psittaciformes *Psittacidae* **58.**
Catanica
Forpus conspicillatus

¿Conoces otro nombre?



Psittaciformes *Psittacidae* **59.**
Carisucia
Eupsittula pertinax

¿Conoces otro nombre?



Psittaciformes *Psittacidae* **60.**
Gonzalo
colombiano
Ara macao

¿Conoces otro nombre?



Psittaciformes *Psittacidae* **61.**
Guacamaya
cariseca
Ara severus

¿Conoces otro nombre?

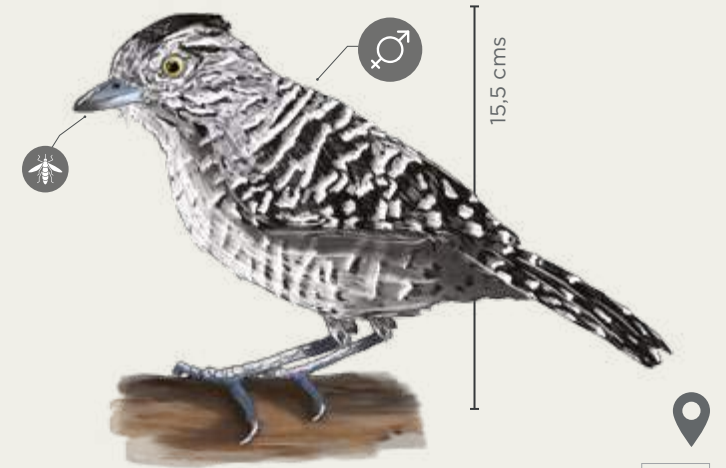

Passeriformes *Thamnophilidae* **62.**
Batara barrado
Thamnophilus doliatus

¿Conoces su nombre?

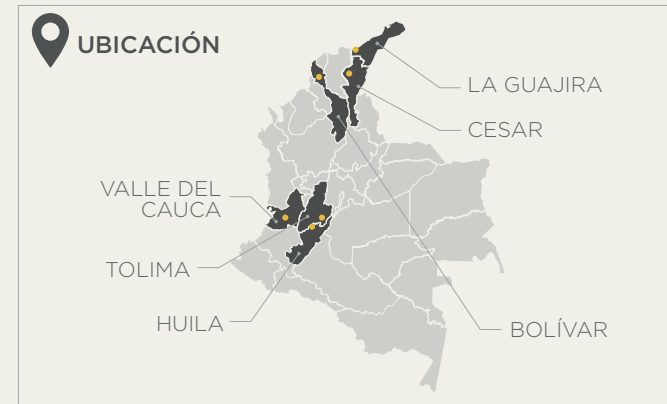

*La ubicación de las especies no se refiere en este caso a todo el departamento sino a una zona específica marcada en amarillo.

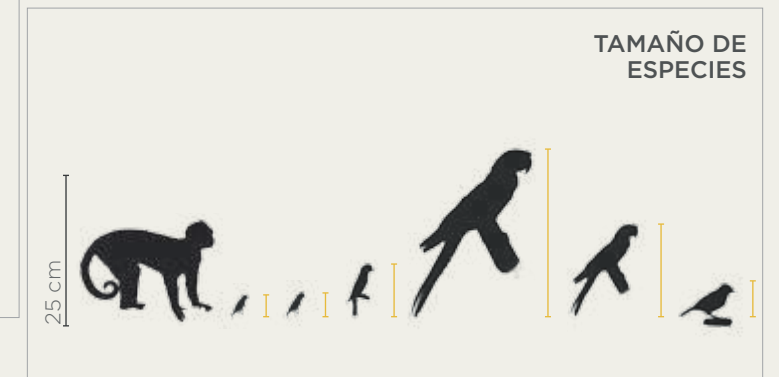

63. Passeriformes Thamnophilidae
Batara pizarroso occidental
Thamnophilus atrinucha

¿Conoces otro nombre?

15 cms

64. Passeriformes Thamnophilidae
Hormiguerito de corcorita norteño
Formicivora intermedia

¿Conoces su nombre?

11 cms

65. Passeriformes Thamnophilidae
Hormiguero ventriblanco
Myrmeciza longipes

¿Conoces otro nombre?

15 cms

66. Passeriformes Furnariidae
Trepatroncos olivaceo
Sittasomus griseicapillus

¿Conoces su nombre?

18 cms

67. Passeriformes Furnariidae
Trepatroncos cacao
Xiphorhynchus susurrans

¿Conoces su nombre?

24 cms



*La ubicación de las especies no se refiere en este caso a todo el departamento sino a una zona específica marcada en amarillo.

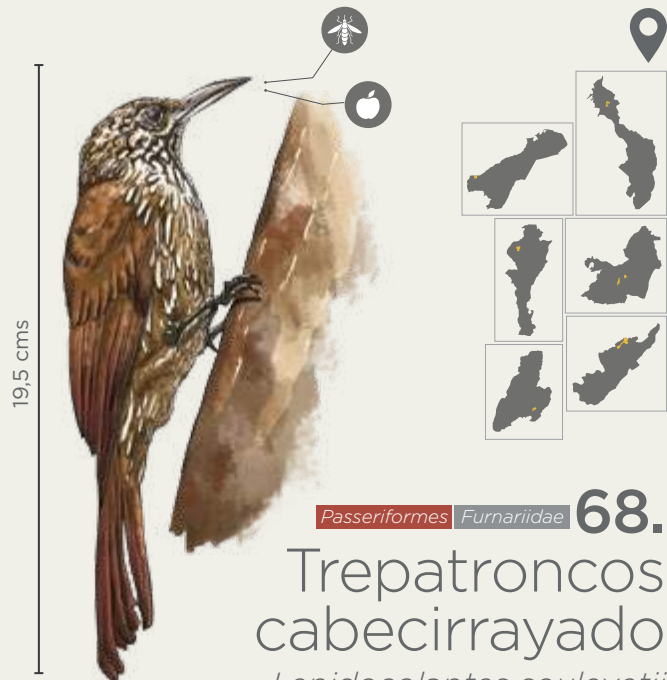

Passeriformes Furnariidae

68. Trepatroncos cabecirrayado

Lepidocolaptes souleyetii

¿Conoces otro nombre?

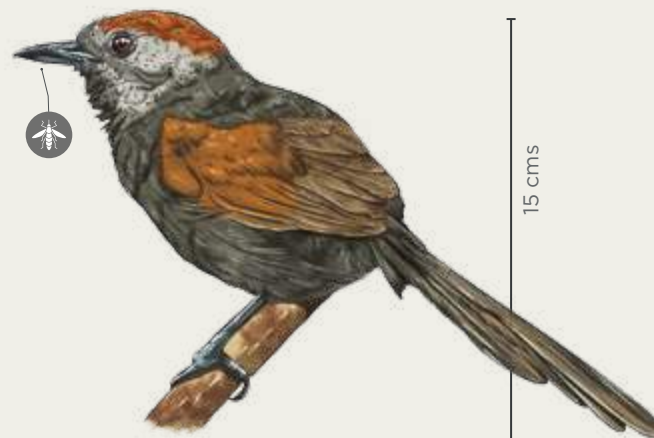

69. Passeriformes Furnariidae

Pijui pizarroso

Synallaxis brachyura

¿Conoces su nombre?



Passeriformes Tyrannidae

71. Fiofio selvatico

Myiopagis gaimardii

¿Conoces otro nombre?

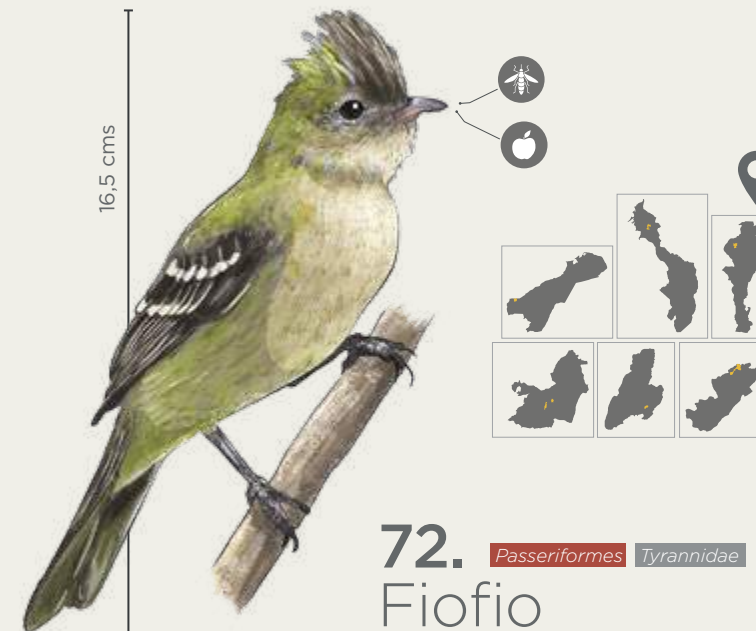

Passeriformes Tyrannidae

72. Fiofio ventriamarillo

Elaenia flavogaster

¿Conoces otro nombre?



70. Passeriformes Furnariidae

Pijui barbiblanco

Synallaxis candei

¿Conoces su nombre?

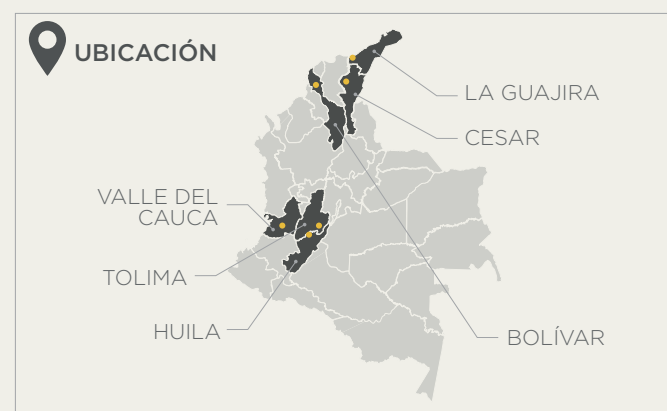

*La ubicación de las especies no se refiere en este caso a todo el departamento sino a una zona específica marcada en amarillo.

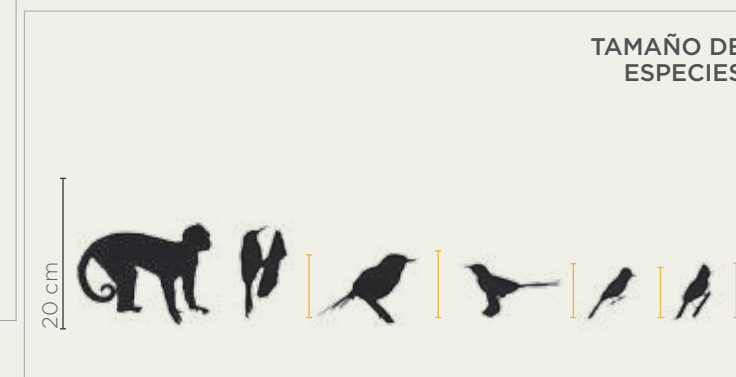

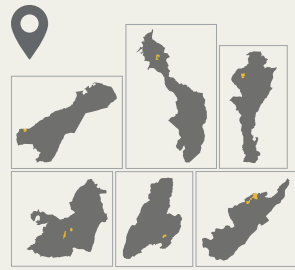

10 cms

73. *Passeriformes* Tyrannidae
Mosquerito silbon
Camptostoma obsoletum

¿Conoces su nombre?



11,5 cms

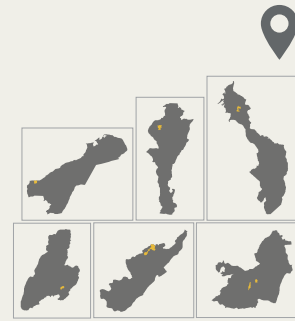

Passeriformes Tyrannidae **74.**
Mosquerito amarillo
Capsiempis flaveola

¿Conoces otro nombre?

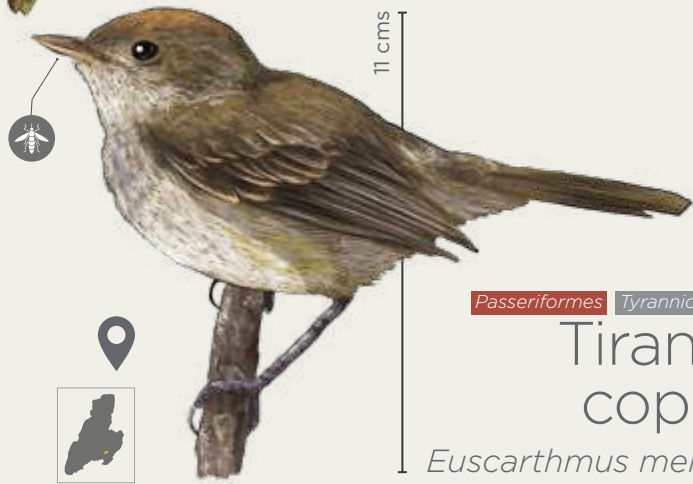

11 cms



Passeriformes Tyrannidae **75.**
Tiranuelo copeton
Euscarthmus meloryphus

¿Conoces su nombre?

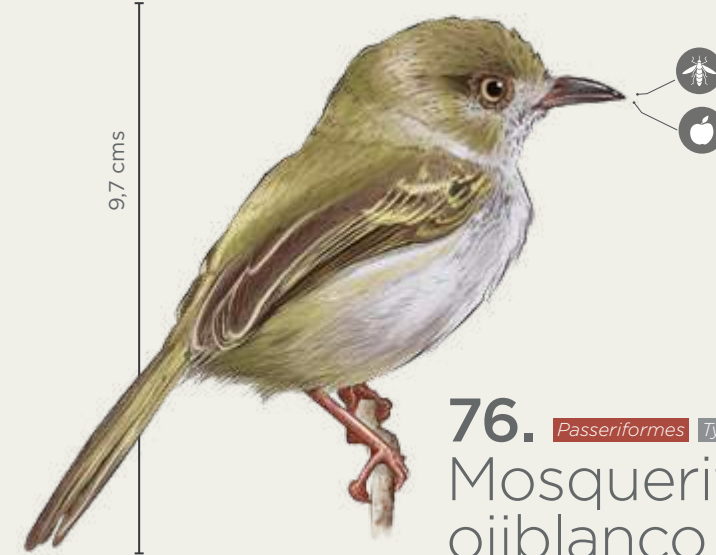

9,7 cms



Passeriformes Tyrannidae **76.**
Mosquerito ojiblanco
Atalotriccus pilaris

¿Conoces otro nombre?

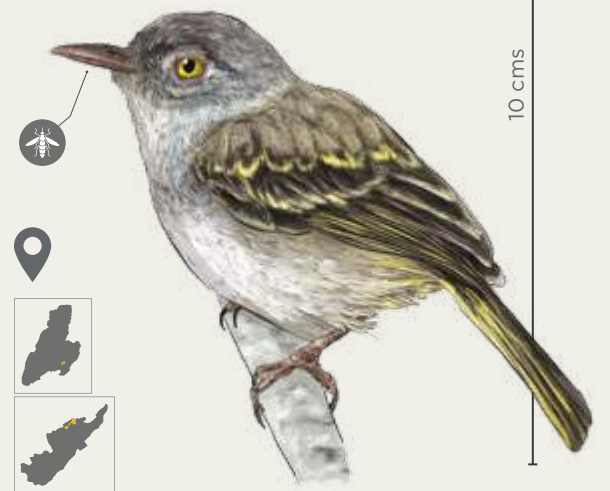

10 cms



Passeriformes Tyrannidae **77.**
Titiriji perlado
Hemitriccus margaritaceiventer

¿Conoces otro nombre?

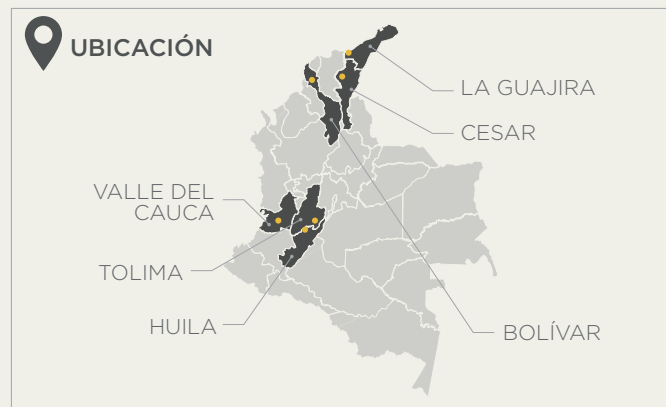

*La ubicación de las especies no se refiere en este caso a todo el departamento sino a una zona específica marcada en amarillo.

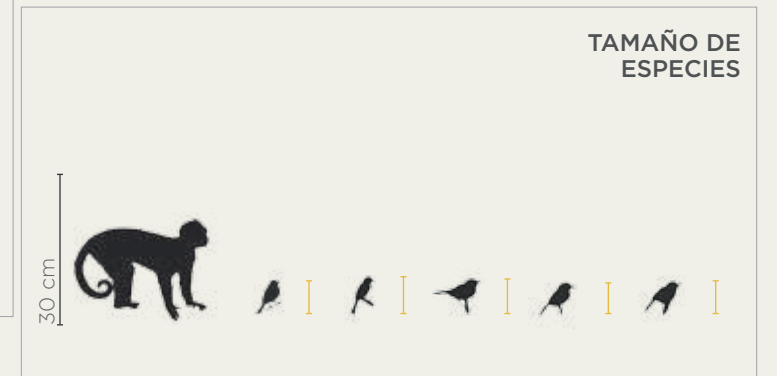

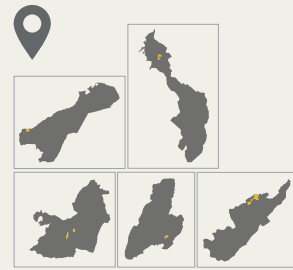
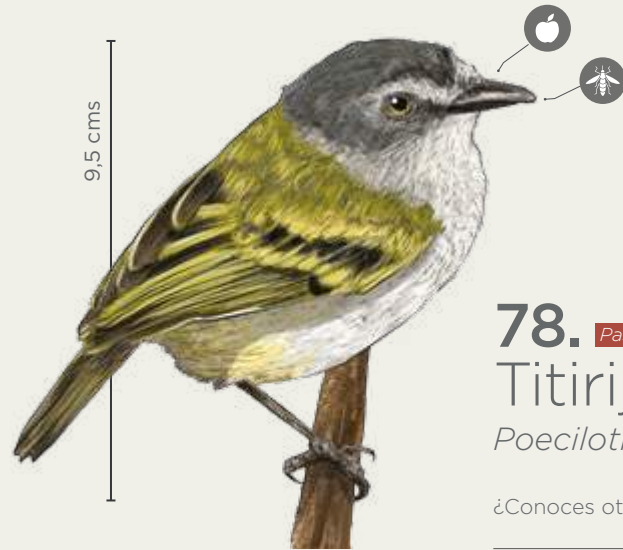

78. *Passeriformes* Tyrannidae
Titiriji gris
Poecilotriccus sylvia

¿Conoces otro nombre?

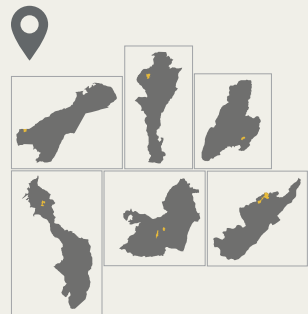

79. *Passeriformes* Tyrannidae
Picoplano sulfuroso
Tolmomyias sulphurescens

¿Conoces otro nombre?

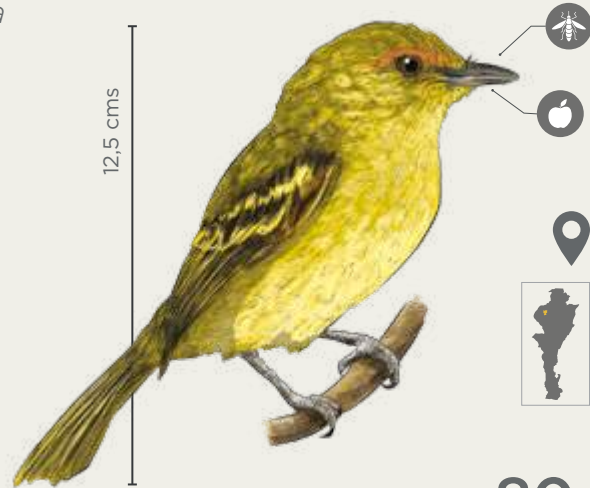

Passeriformes Tyrannidae **80.**
Picoplano pechiamarillo
Tolmomyias flaviventris

¿Conoces su nombre?



81. *Passeriformes* Tyrannidae
Mosquero Real centroamericano
Onychorhynchus mexicanus

¿Conoces su nombre?

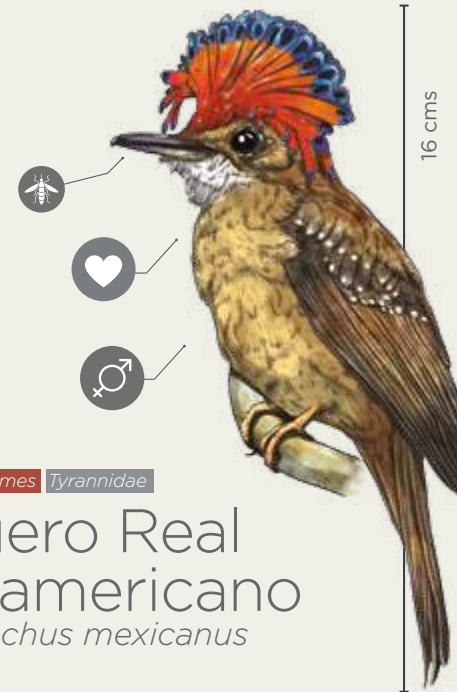

*La ubicación de las especies no se refiere en este caso a todo el departamento sino a una zona específica marcada en amarillo.

82. *Passeriformes* Tyrannidae
Mosquero parduzco
Cnemotriccus fuscatus

¿Conoces otro nombre?

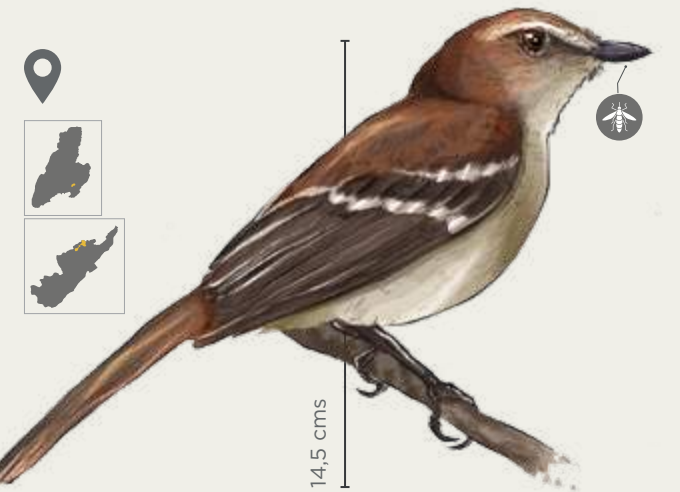

83. *Passeriformes* *Tyrannidae*
Mosquero saucero
Empidonax traillii

¿Conoces otro nombre?

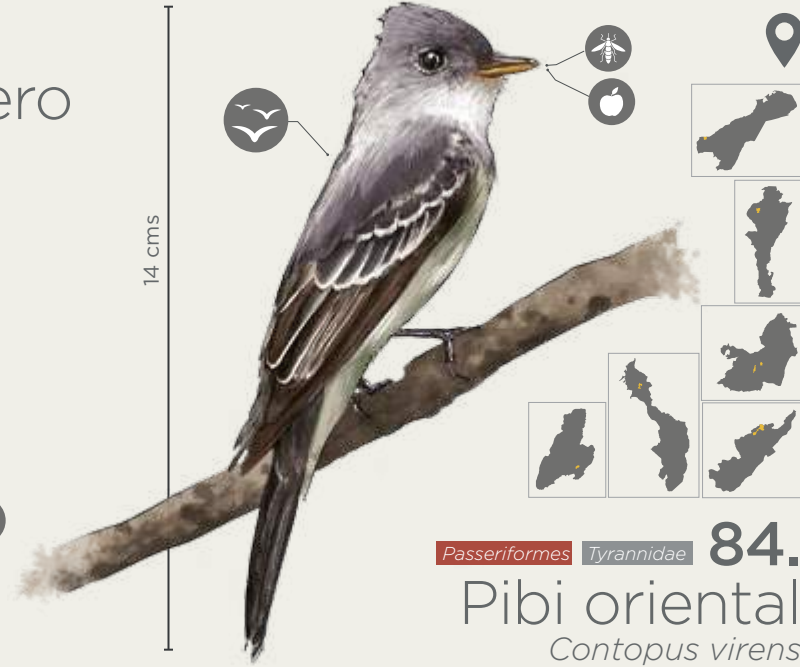

Passeriformes *Tyrannidae* **84.**
Pibi oriental
Contopus virens

¿Conoces otro nombre?



Passeriformes *Tyrannidae* **85.**
Mosquero cardinal
Pyrocephalus rubinus

¿Conoces su nombre?

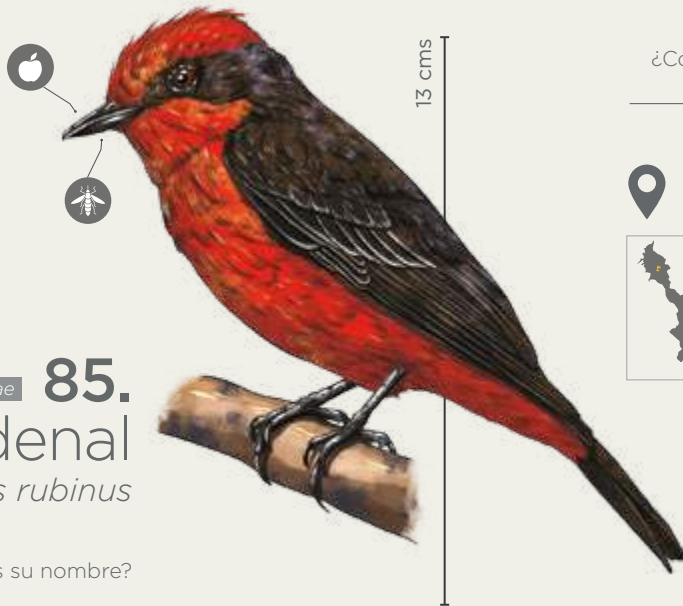

Passeriformes *Tyrannidae* **86.**
Chamaría
Machetornis rixosa

¿Conoces otro nombre?

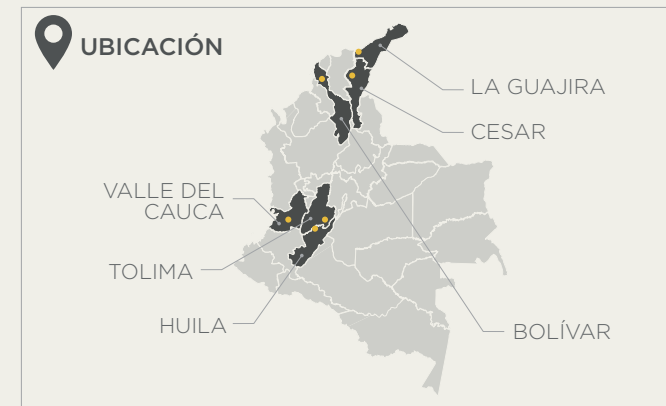
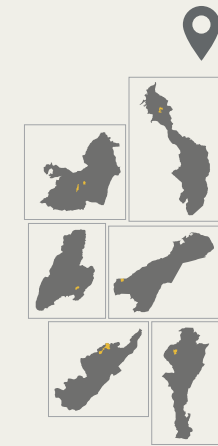
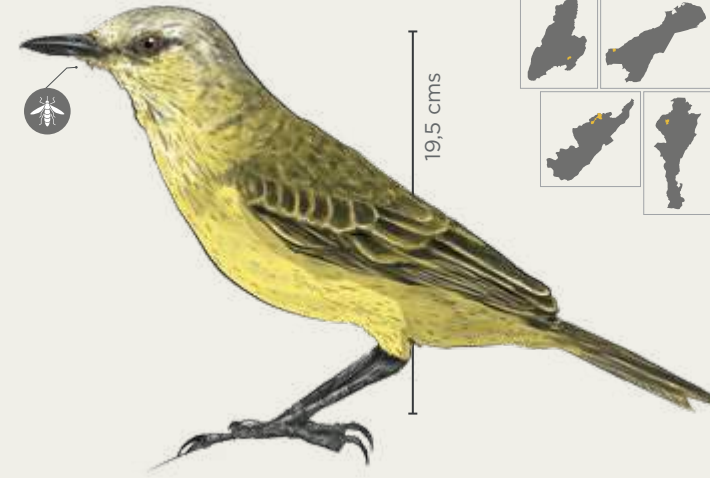

*La ubicación de las especies no se refiere en este caso a todo el departamento sino a una zona específica marcada en amarillo.

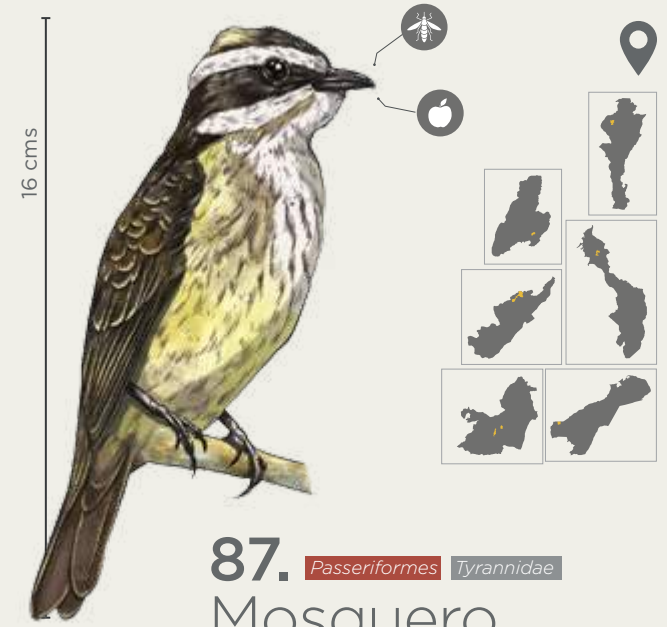

Passeriformes *Tyrannidae* **87.**
Mosquero pirata
Legatus leucophaius

¿Conoces otro nombre?

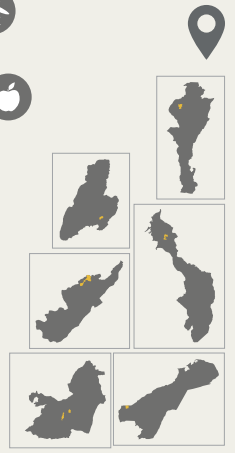

88. *Passeriformes Tyrannidae*
Bienteveo alicastano
Myiozetetes cayanensis

¿Conoces otro nombre?

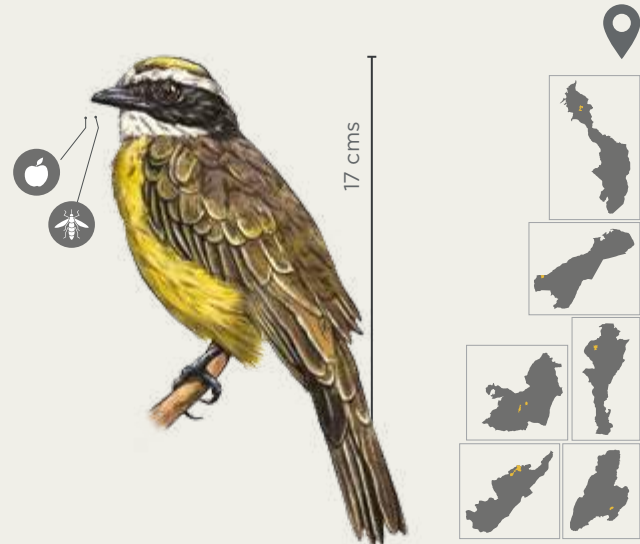

Passeriformes Tyrannidae **90.**
Bienteveo rayado
Myiodynastes maculatus

¿Conoces otro nombre?

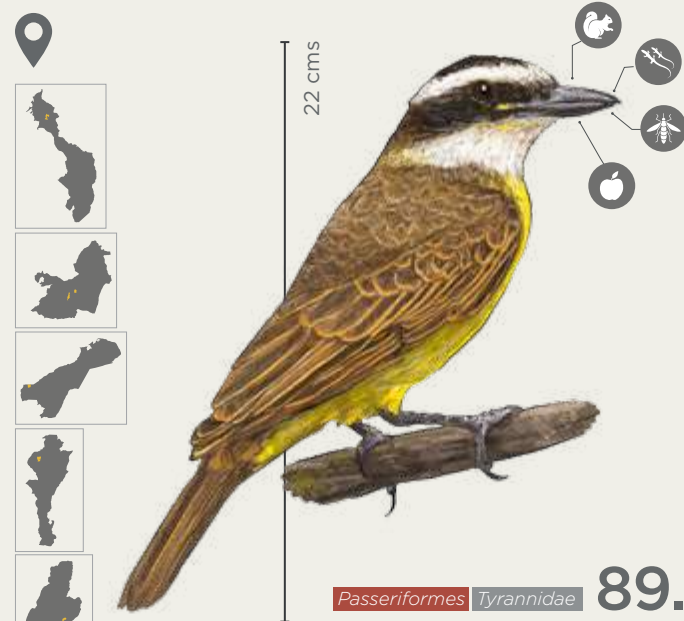
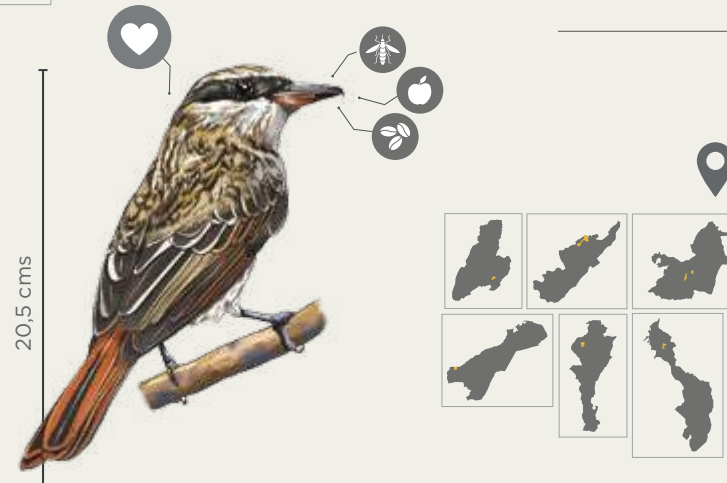

Passeriformes Tyrannidae **89.**
Chuchería
Pitangus sulphuratus

¿Conoces otro nombre?

91. *Passeriformes Tyrannidae*
Garrochero
Tyrannus melancholicus

¿Conoces otro nombre?

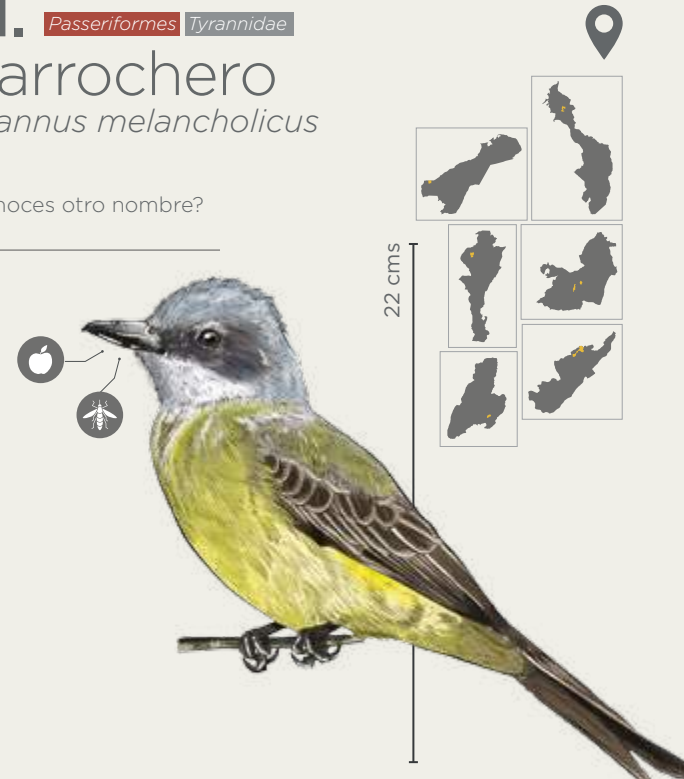

*La ubicación de las especies no se refiere en este caso a todo el departamento sino a una zona específica marcada en amarillo.

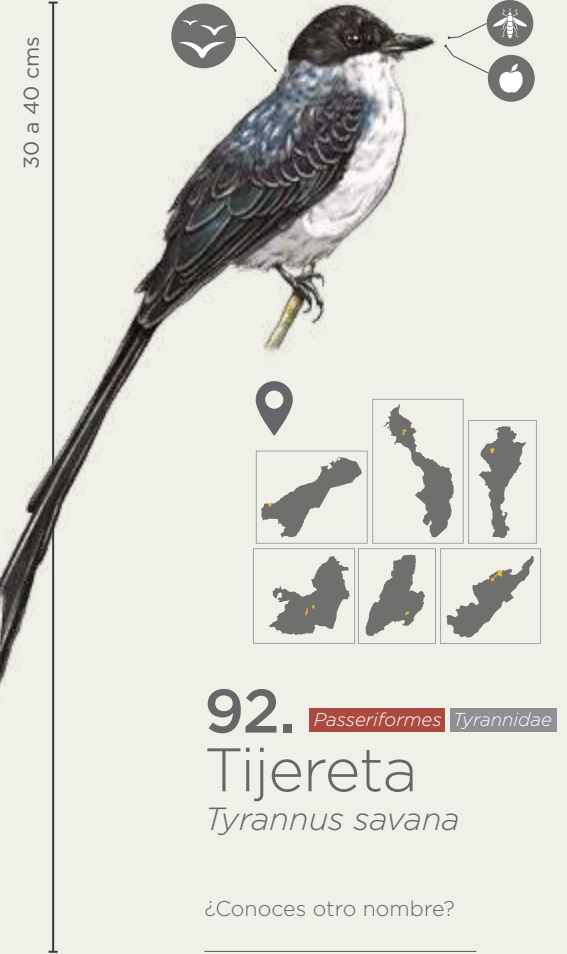

Passeriformes Tyrannidae **92.**
Tijereta
Tyrannus savana

¿Conoces otro nombre?



93. *Passeriformes Tyrannidae*
Tirano oriental
Tyrannus tyrannus

¿Conoces otro nombre?

95. *Passeriformes Tyrannidae*
Copeton capirotado
Myiarchus tuberculifer

¿Conoces otro nombre?

94. *Passeriformes Tyrannidae*
Tirano dominicano
Tyrannus dominicensis

¿Conoces su nombre?

96. *Passeriformes Tyrannidae*
Copeton venezolano
Myiarchus venezuelensis

¿Conoces otro nombre?

97. *Passeriformes Tyrannidae*
Copeton panameno
Myiarchus panamensis

¿Conoces su nombre?

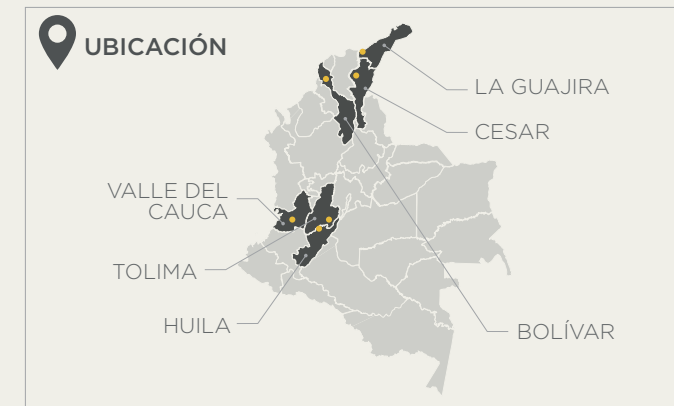

*La ubicación de las especies no se refiere en este caso a todo el departamento sino a una zona específica marcada en amarillo.

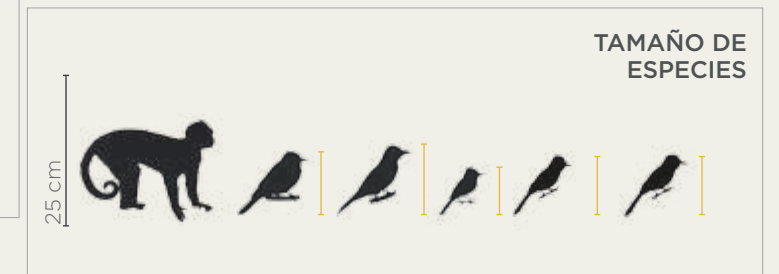

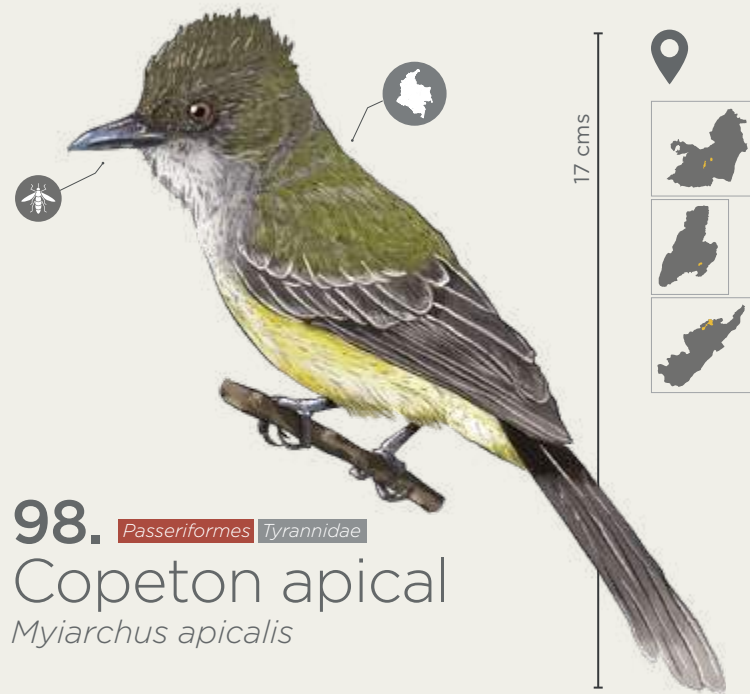

98. *Passeriformes Tyrannidae*
Copeton apical
Myiarchus apicalis

¿Conoces otro nombre?

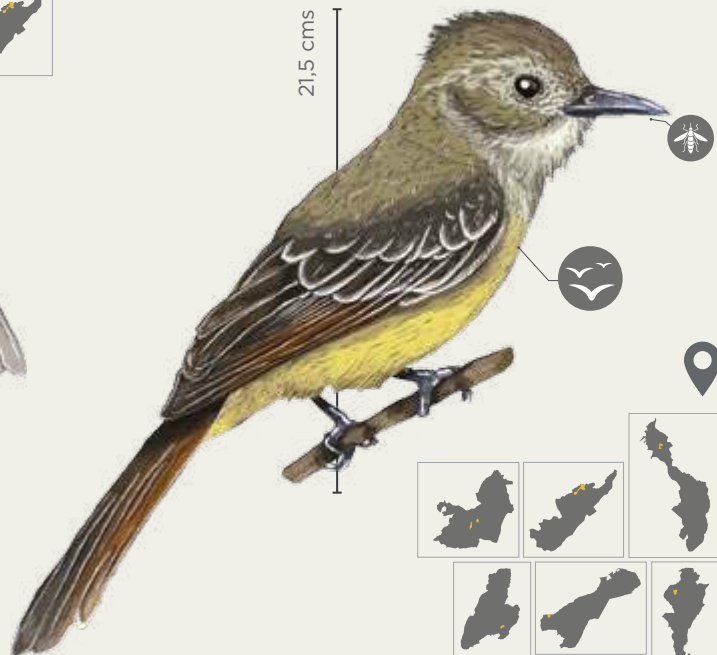
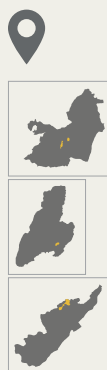

Passeriformes Tyrannidae **99.**
Copeton viajero
Myiarchus crinitus

¿Conoces otro nombre?

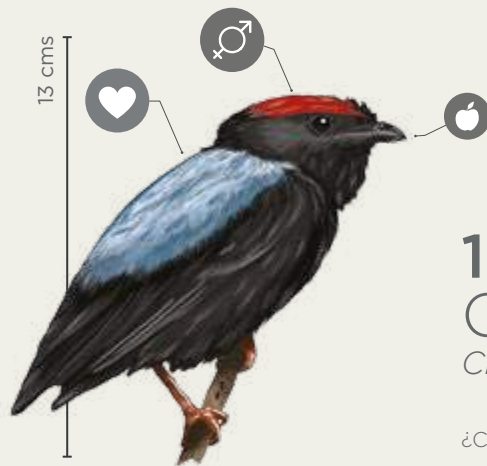

100. *Passeriformes Pipridae*
Come zorro
Chiroxiphia lanceolata

¿Conoces otro nombre?

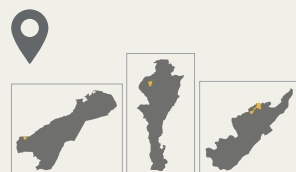

Passeriformes Pipridae **101.**
El guerrillero
Manacus manacus

¿Conoces otro nombre?

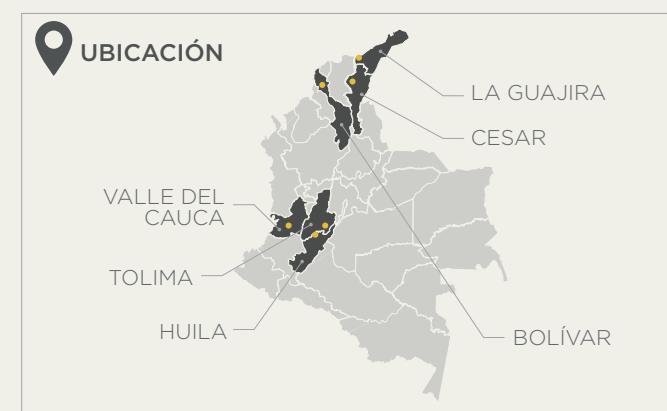

*La ubicación de las especies no se refiere en este caso a todo el departamento sino a una zona específica marcada en amarillo.

102. *Passeriformes Tityridae*
Anambe aliblanco
Pachyramphus polychopterus

¿Conoces otro nombre?

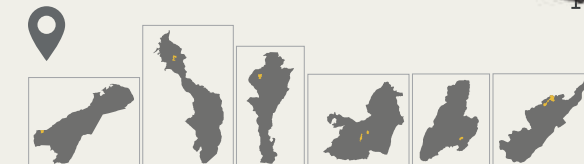

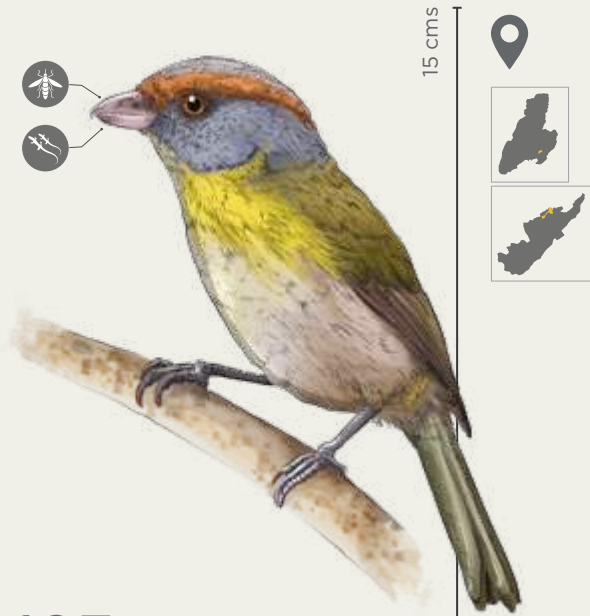

103. *Passeriformes* *Vireonidae*
Vireon cejirrufo
Cyclarhis gujanensis

¿Conoces otro nombre?

104. *Passeriformes* *Vireonidae*
Verdillo paticlaro
Hylophilus flavipes

¿Conoces otro nombre?

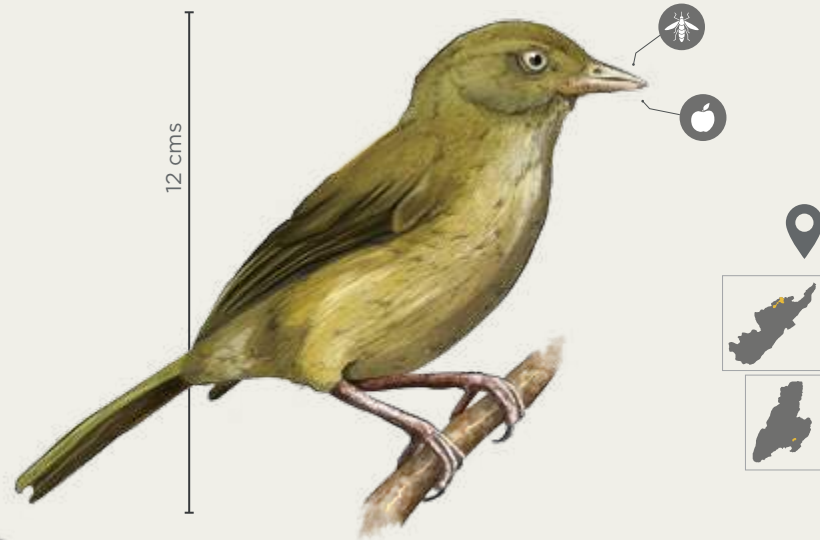

Passeriformes *Corvidae* **105.**
Charán
Cyanocorax affinis

¿Conoces otro nombre?

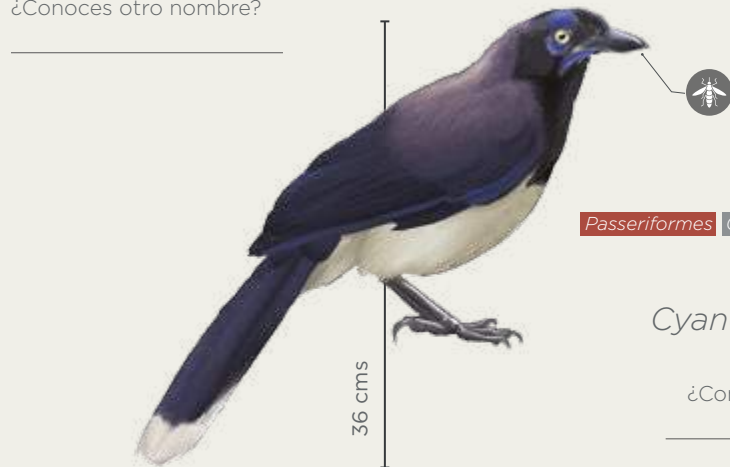

106. *Passeriformes* *Hirundinidae*
Avion zapador
Riparia riparia

¿Conoces otro nombre?

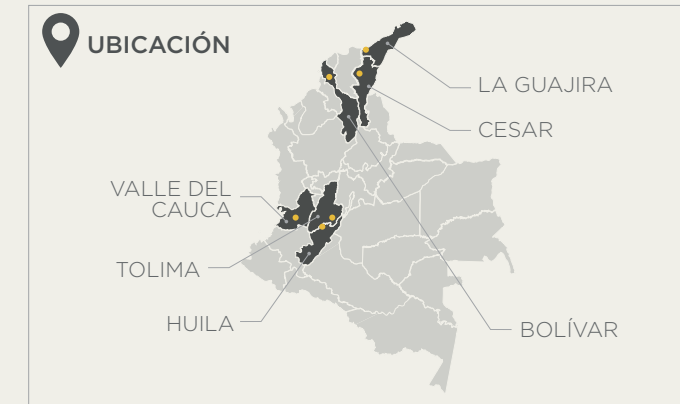
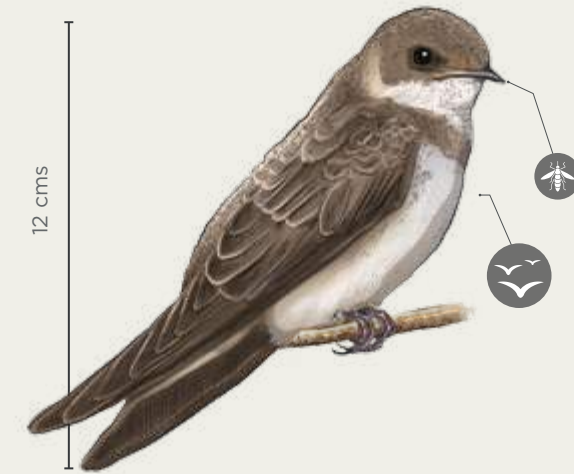

*La ubicación de las especies no se refiere en este caso a todo el departamento sino a una zona específica marcada en amarillo.

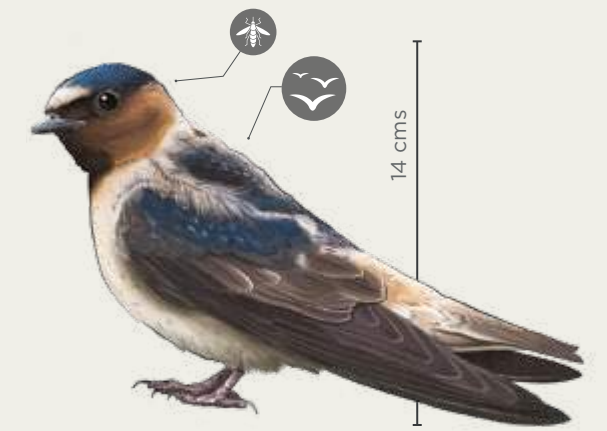

Passeriformes *Hirundinidae* **107.**
Golondrina risquera
Petrochelidon pyrrhonota

¿Conoces otro nombre?

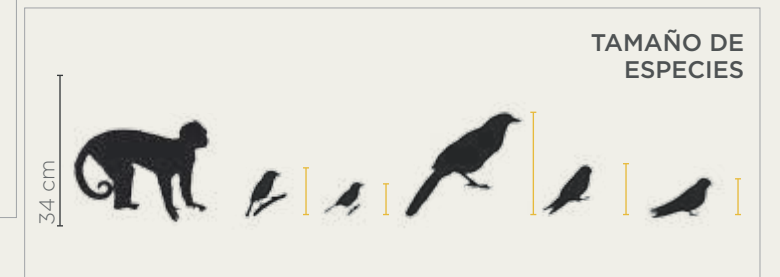
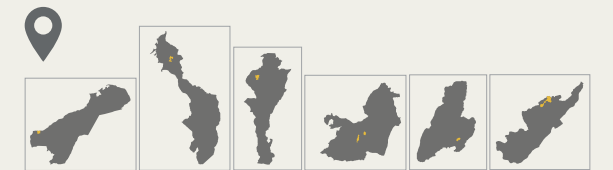

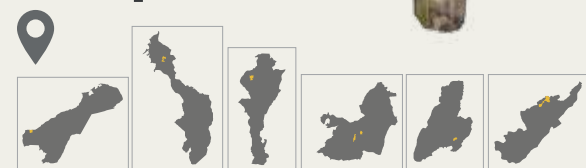

108. *Passeriformes Troglodytidae*
Carracahero
Troglodytes aedon

¿Conoces otro nombre?

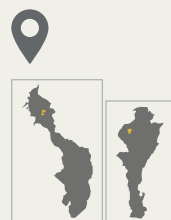

Passeriformes Troglodytidae **109.**
Cucarachero barrado
Campylorhynchus zonatus

¿Conoces otro nombre?

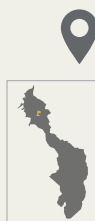
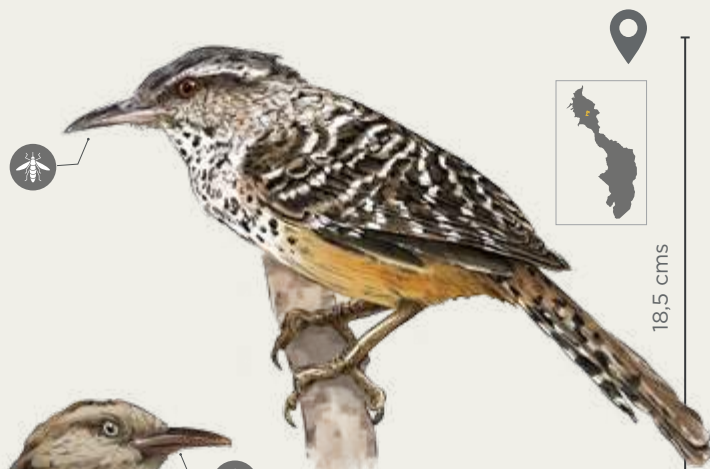

110. *Passeriformes Troglodytidae*
Cucarachero chocorocoy
Campylorhynchus nuchalis

¿Conoces otro nombre?



Passeriformes Troglodytidae **111.**
Cucarachero currucuchu
Campylorhynchus griseus

¿Conoces otro nombre?

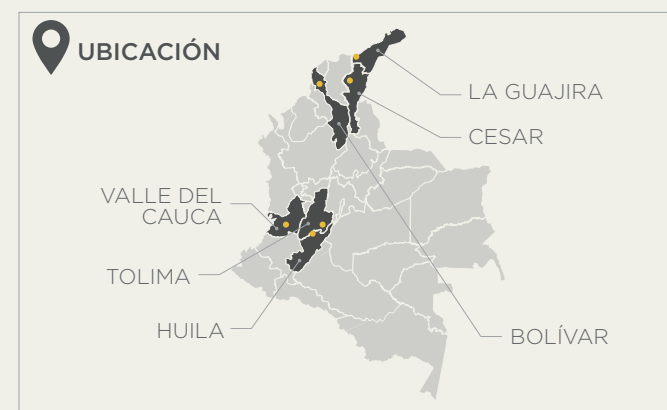

*La ubicación de las especies no se refiere en este caso a todo el departamento sino a una zona específica marcada en amarillo.

Passeriformes Troglodytidae **112.**
Cucarachero ventrinegro
Pheugopedius fasciatoventris

¿Conoces otro nombre?

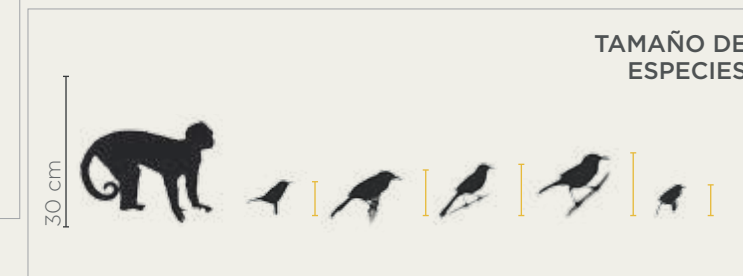
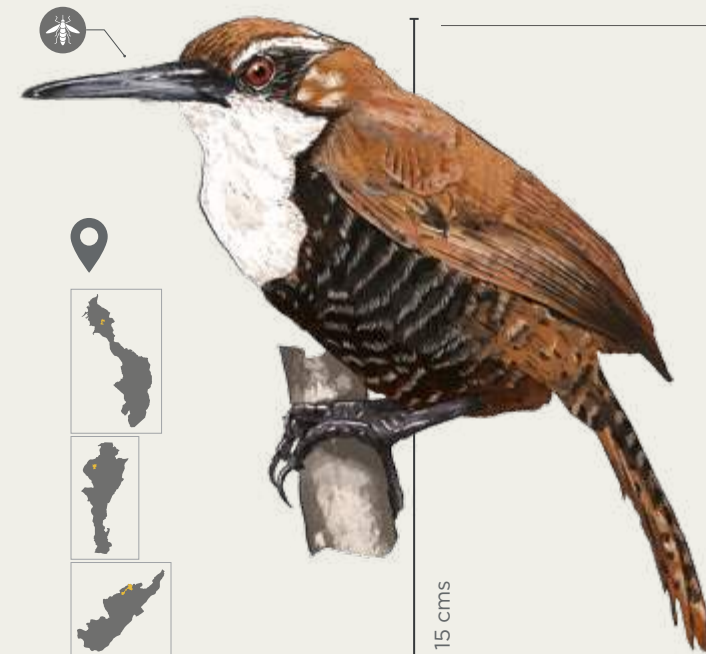

113. Passeriformes Troglodytidae

Flautero
Thryophilus rufalbus

¿Conoces su nombre?

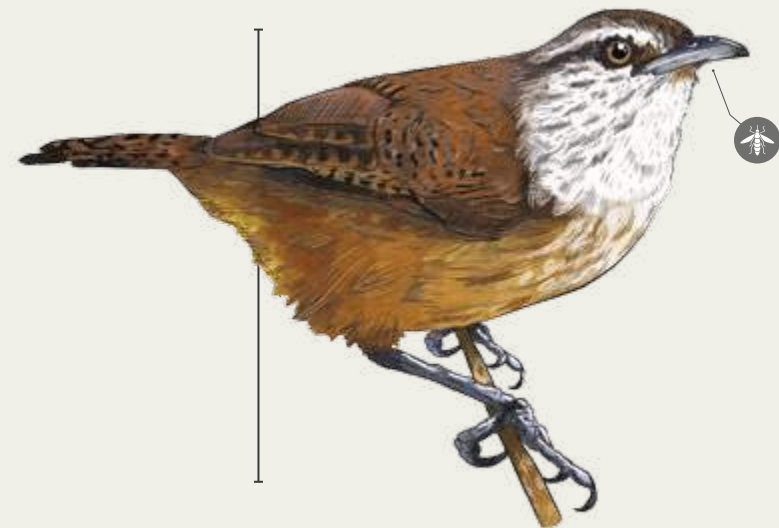

114. Passeriformes troglodytidae

Cucarachero pechihabano
Cantorchilus leucotis

¿Conoces su nombre?



115. Passeriformes Poliopitidae

Soterillo picudo
Ramphocaenus melanurus

¿Conoces su nombre?

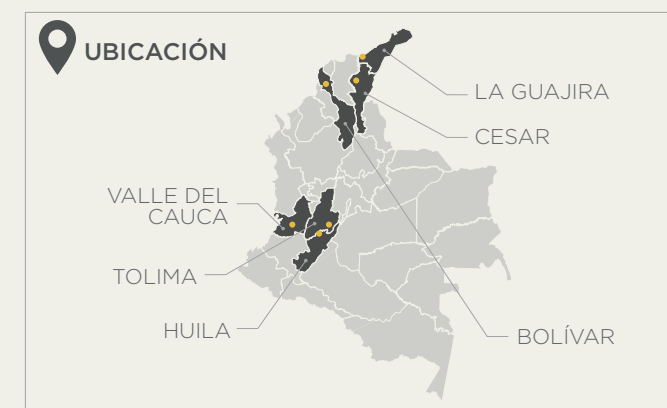

Passeriformes Poliopitidae **116.**

Perlita tropical
Poliopitila plumbea

¿Conoces otro nombre?

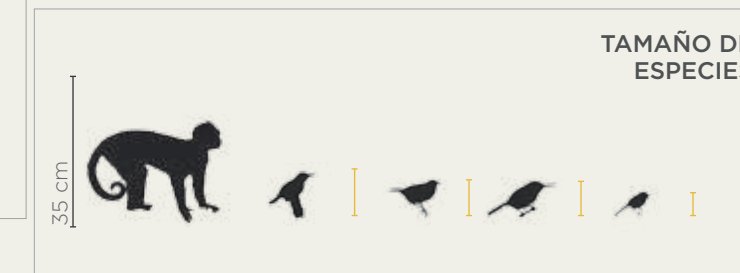

*La ubicación de las especies no se refiere en este caso a todo el departamento sino a una zona específica marcada en amarillo.



117. *Passeriformes* *Turdidae*
Zorzalito piquigualda
Catharus aurantiirostris

¿Conoces otro nombre?



119. *Passeriformes* *Turdidae*
Mayera
Turdus leucomelas

¿Conoces otro nombre?



Passeriformes *Turdidae* **118.**
Zorzal buchipecoso
Catharus ustulatus

¿Conoces su nombre?



120. *Passeriformes* *Mimidae*
Sinsonte
Mimus gilvus

¿Conoces otro nombre?

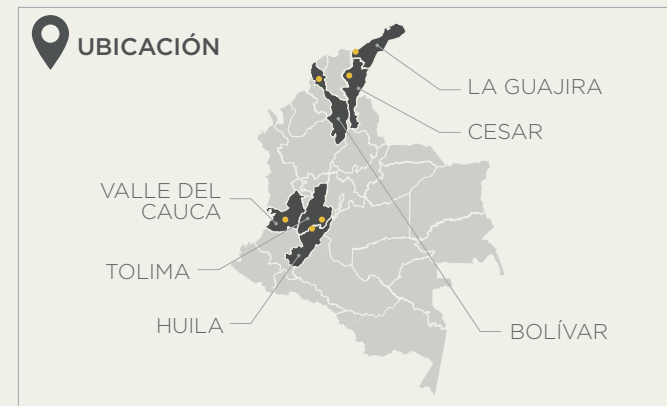

*La ubicación de las especies no se refiere en este caso a todo el departamento sino a una zona específica marcada en amarillo.

Passeriformes *Thraupidae* **121.**
Tangara encapuchada
Nemosia pileata

¿Conoces otro nombre?

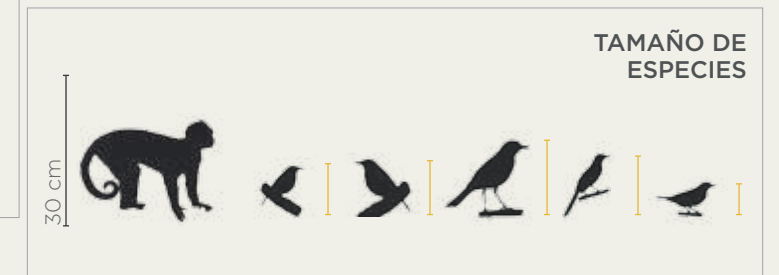

122. *Passeriformes* *Thraupidae*
Conirrostro orejiblanco
Conirostrum leucogenys

¿Conoces otro nombre?



9,5 cms

124. *Passeriformes* *Thraupidae*
Chichi
Tachyphonus luctuosus

¿Conoces otro nombre?



13 cms

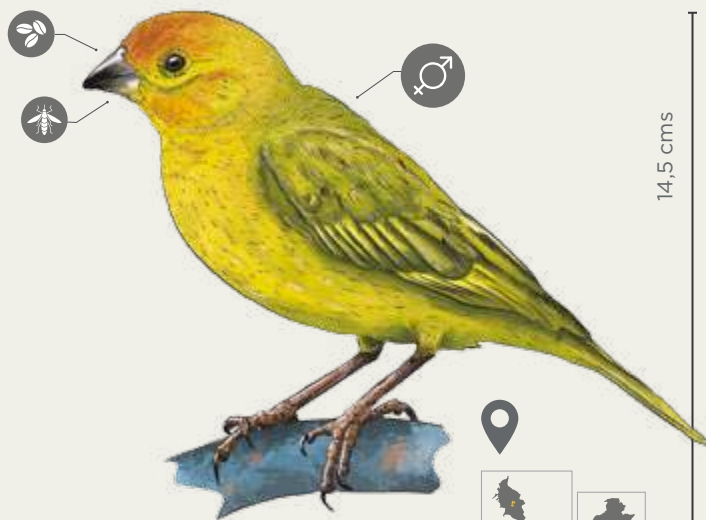

14,5 cms

123. *Passeriformes* *Thraupidae*
Canario
Sicalis flaveola

¿Conoces otro nombre?

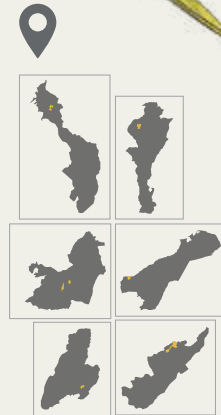

125. *Passeriformes* *Thraupidae*
Soldadito capirotado
Coryphospingus pileatus

¿Conoces otro nombre?

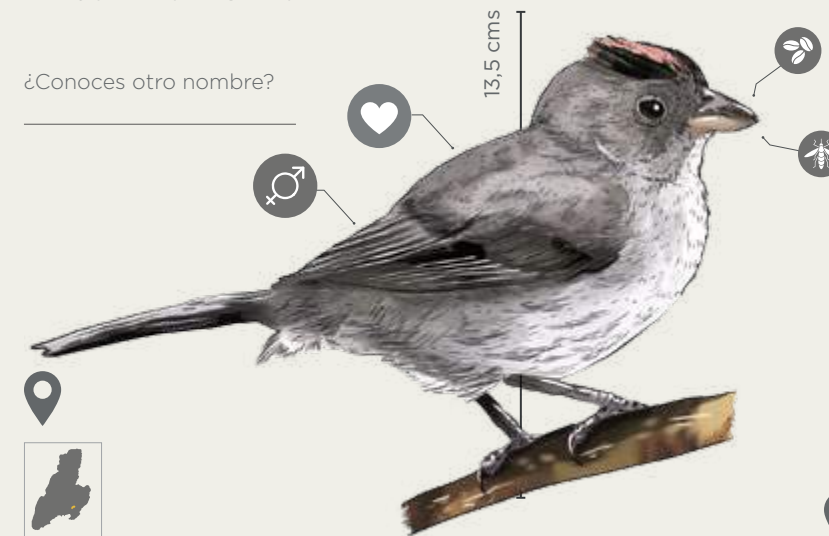

13,5 cms

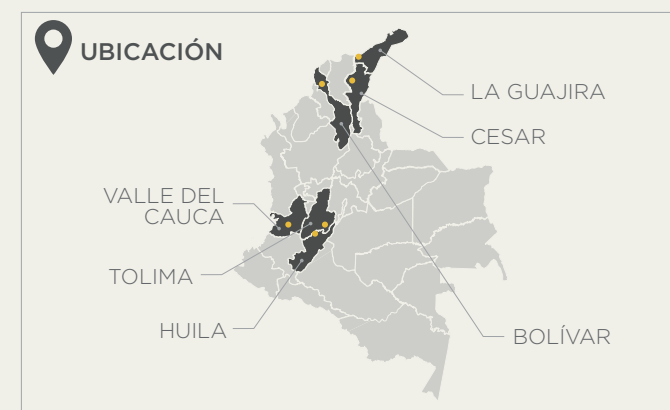

*La ubicación de las especies no se refiere en este caso a todo el departamento sino a una zona específica marcada en amarillo.



16 cms

126. *Passeriformes* *Thraupidae*
Sangretoro
Ramphocelus dimidiatus

¿Conoces otro nombre?

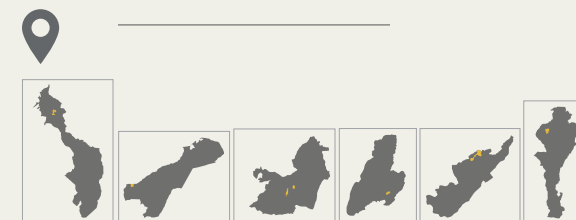



127. *Passeriformes* *Thraupidae*
Tusero
Sporophila bouvronides

¿Conoces su nombre?

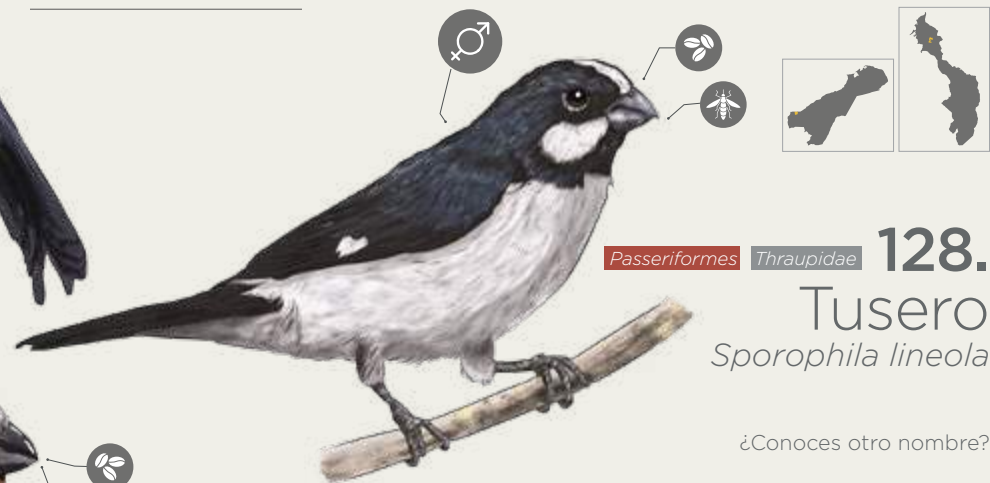

Passeriformes *Thraupidae* **128.**
Tusero
Sporophila lineola

¿Conoces otro nombre?

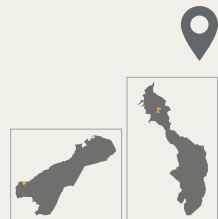

129. *Passeriformes* *Thraupidae*
Meriño
Sporophila minuta

¿Conoces otro nombre?

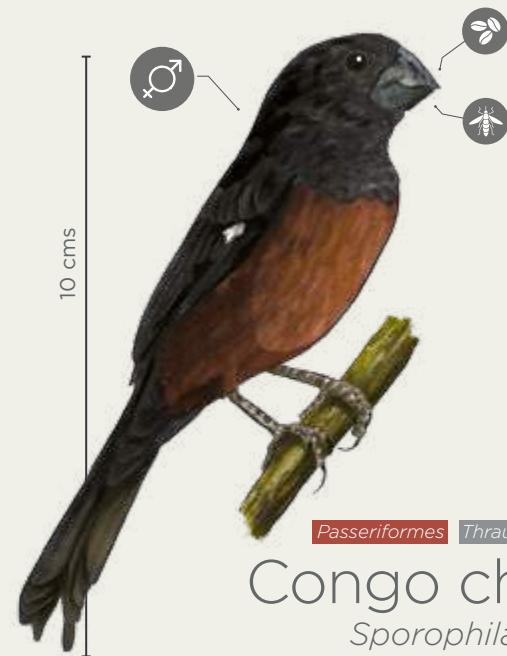

Passeriformes *Thraupidae* **130.**
Congo chiquito
Sporophila angolensis

¿Conoces otro nombre?



Passeriformes *Thraupidae* **131.**
**Mochuelo
 pico de maíz**
Sporophila intermedia

¿Conoces otro nombre?

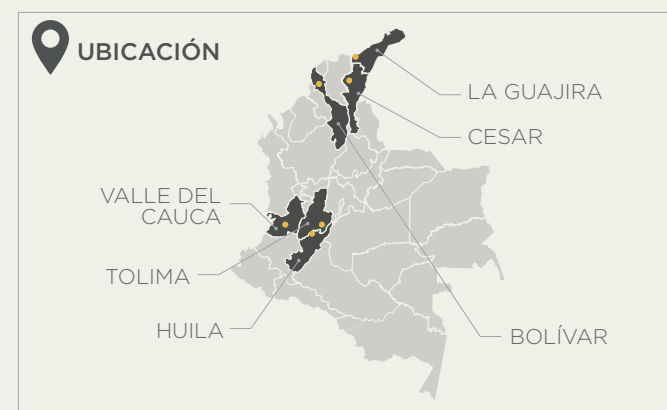
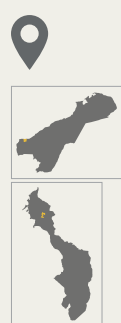

*La ubicación de las especies no se refiere en este caso a todo el departamento sino a una zona específica marcada en amarillo.



132. *Passeriformes* *Thraupidae*
Semillero piquigrueso
Sporophila funerea

¿Conoces su nombre?

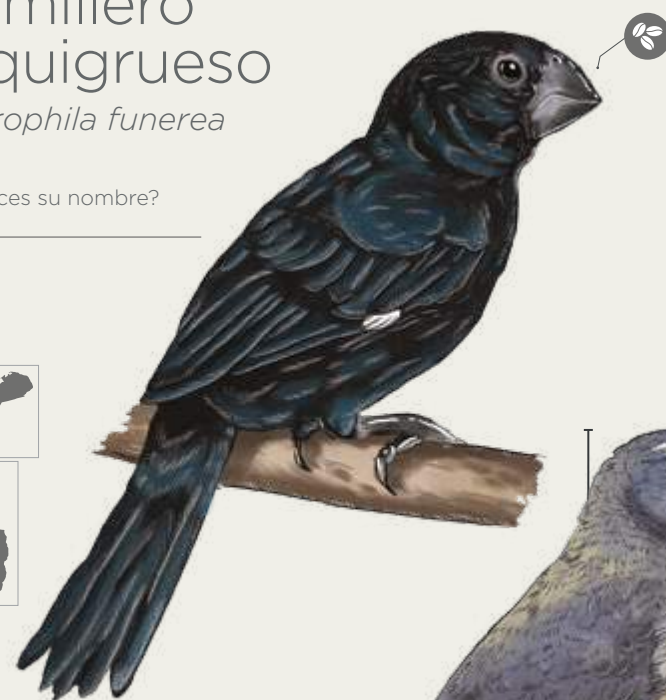
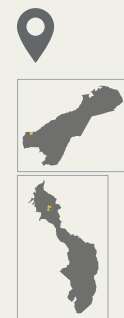

Passeriformes *Thraupidae* **133.**
Congo serrano
Sporophila crassirostris

¿Conoces su nombre?



Passeriformes *Thraupidae* **134.**
Papayero fino
Saltator coerulescens

¿Conoces otro nombre?

21 cms



Passeriformes *Thraupidae* **135.**
Papayero montañoero
Saltator striatipectus

¿Conoces otro nombre?

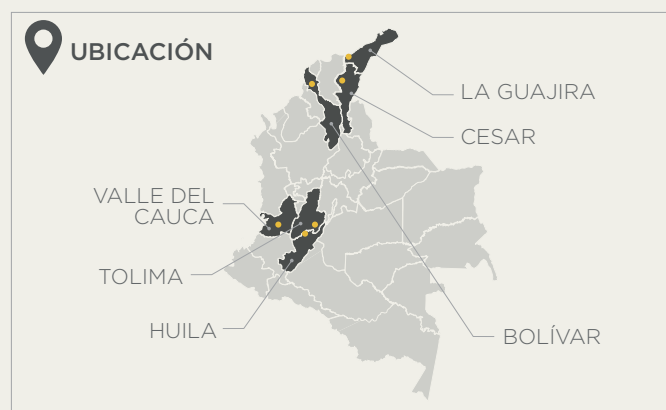

*La ubicación de las especies no se refiere en este caso a todo el departamento sino a una zona específica marcada en amarillo.



19,5 cms

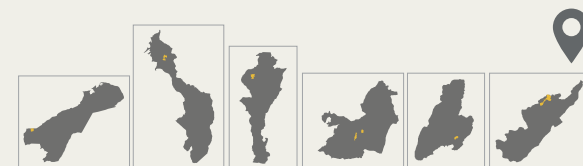

Passeriformes *Thraupidae* **136.**
Piquito aguja
Coereba flaveola

¿Conoces otro nombre?

11 cms

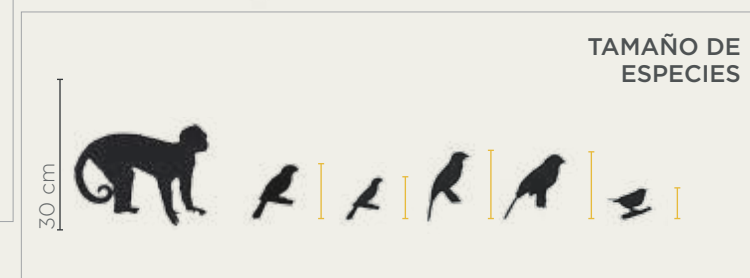
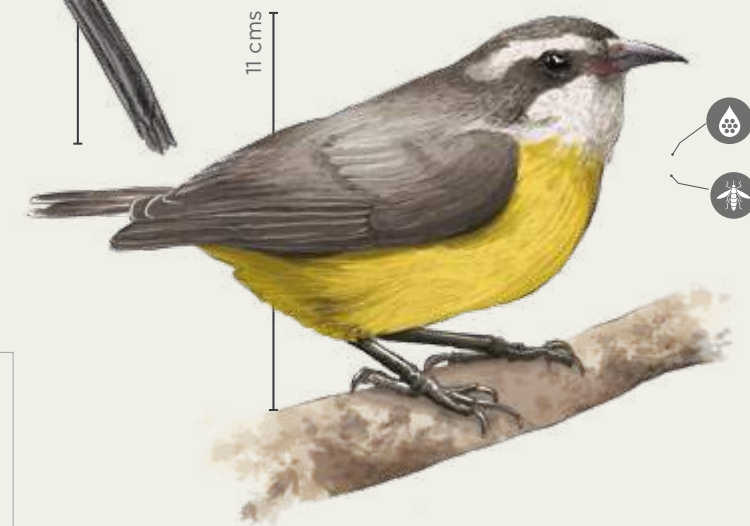

TAMAÑO DE ESPECIES



137. *Passeriformes* *Thraupidae*
Semillero tomeguin
Tiaris olivaceus

¿Conoces otro nombre?

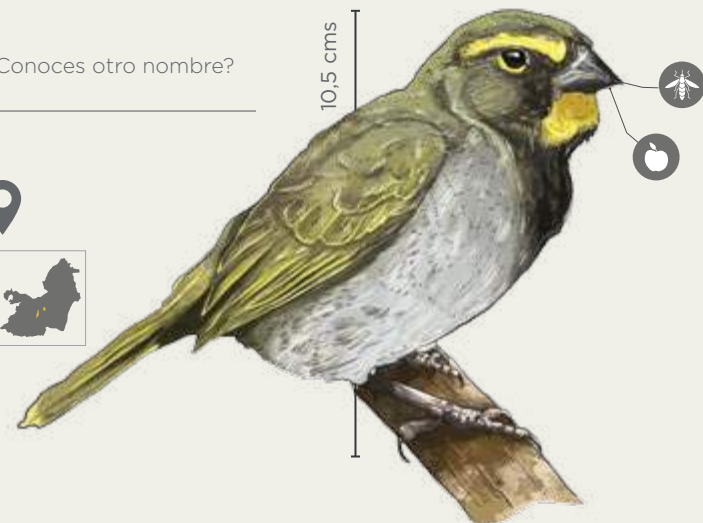

138. *Passeriformes* *Thraupidae*
Tangara matorralera
Tangara vitriolina

¿Conoces otro nombre?



140. *Passeriformes* *Thraupidae*
Tangara gluca
Thraupis glaucocolpa

¿Conoces otro nombre?

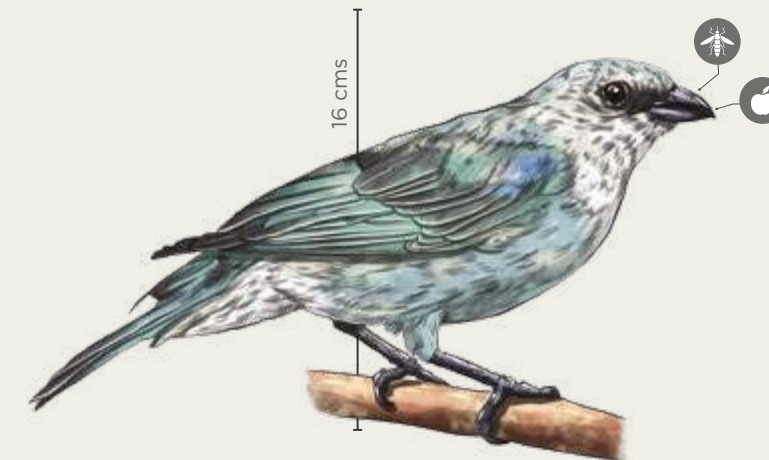
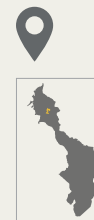

141. *Passeriformes* *Vireonidae*
Tangara rosada
Rhodinocichla rosea

¿Conoces su nombre?

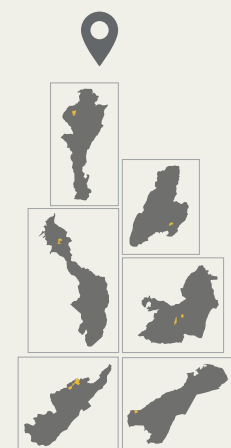
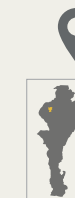

139. *Passeriformes* *Thraupidae*
Azulejo
Thraupis episcopus

¿Conoces otro nombre?

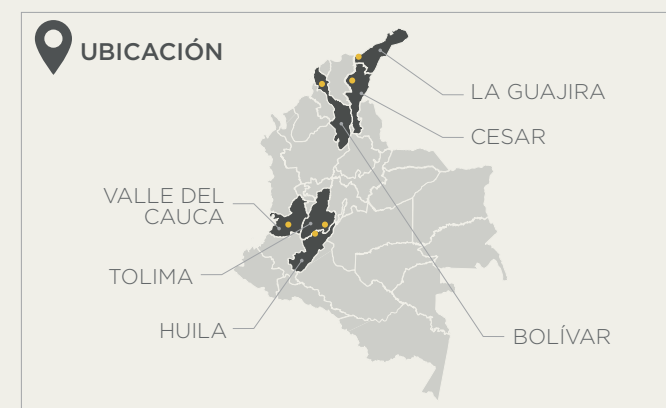

*La ubicación de las especies no se refiere en este caso a todo el departamento sino a una zona específica marcada en amarillo.

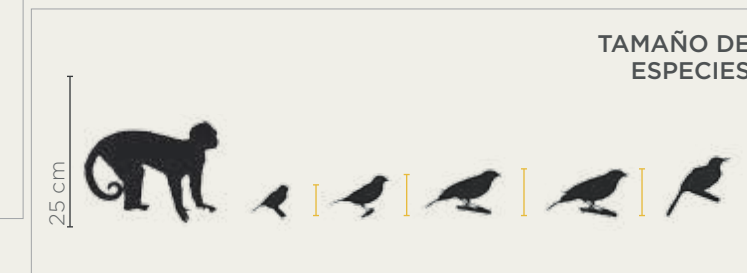

142. *Passeriformes* *Emberizidae*

Tumbayegua

Arremonops conirostris

¿Conoces otro nombre?



16,5 cms

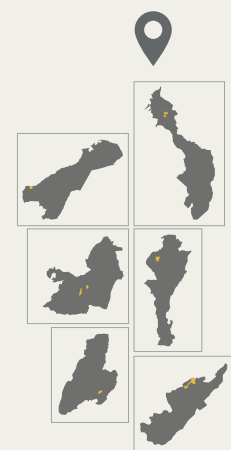
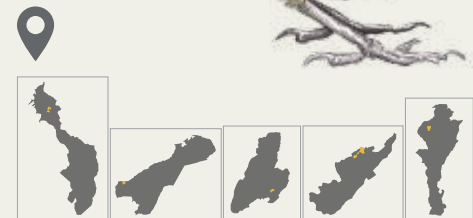

18 cms

143. *Passeriformes* *Cardinalidae*

Piranga bermeja

Piranga flava

¿Conoces su nombre?

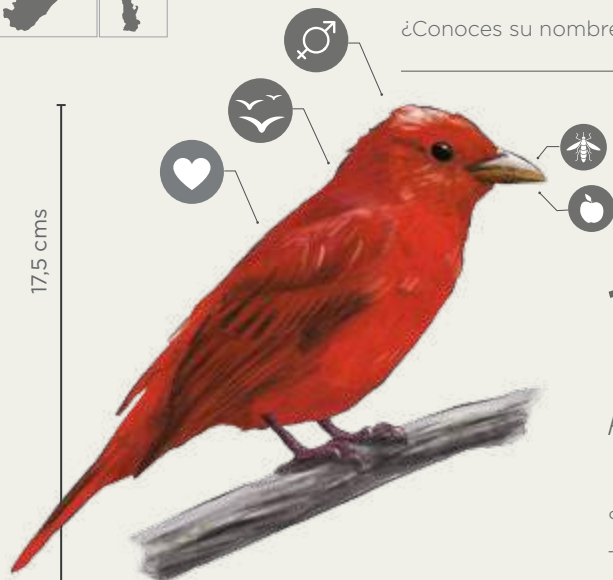
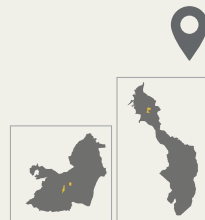

17,5 cms

144. *Passeriformes* *Cardinalidae*

Piranga roja

Piranga rubra

¿Conoces otro nombre?

145. *Passeriformes* *Cardinalidae*

Diablo rojo

Piranga olivacea

¿Conoces su nombre?



17 cms

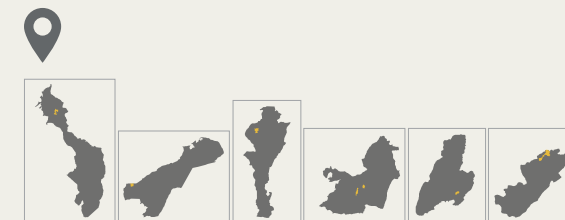

Passeriformes *Cardinalidae*

146.

Calandria

Pheucticus ludovicianus

¿Conoces otro nombre?

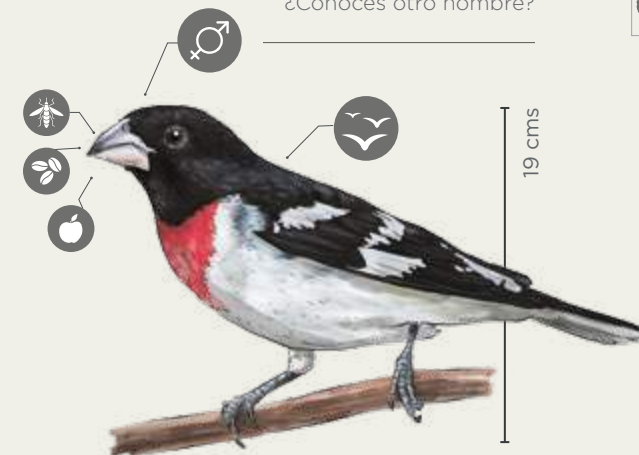

19 cms

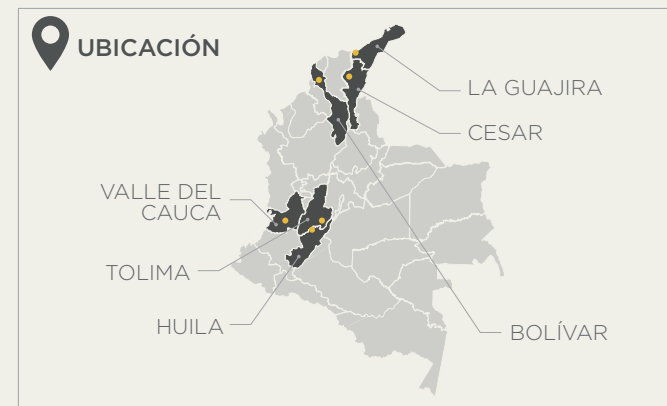

*La ubicación de las especies no se refiere en este caso a todo el departamento sino a una zona específica marcada en amarillo.

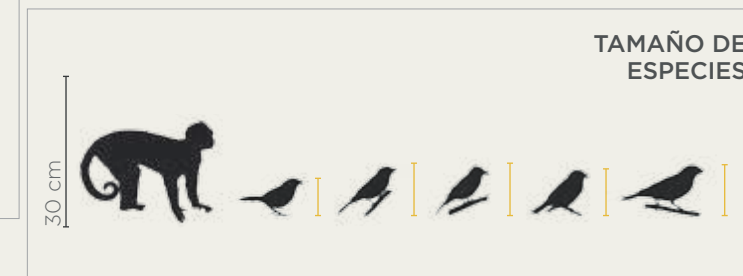

147. *Passeriformes* *Cardinalidae*
Cardenal guajiro
Cardinalis phoeniceus

¿Conoces otro nombre?

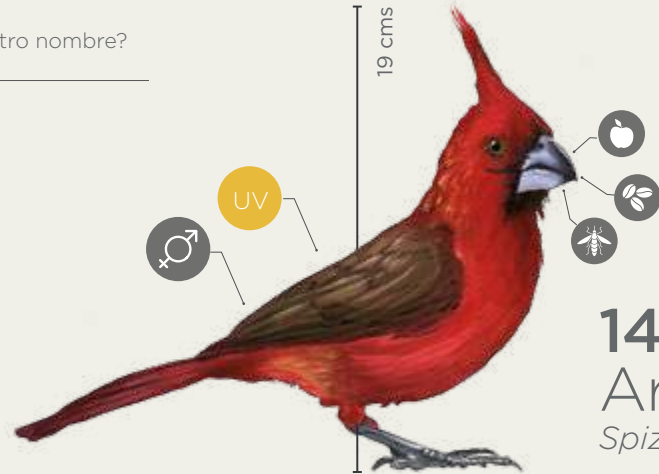
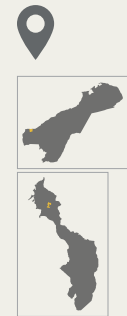

148. *Passeriformes* *Parulidae*
Arrocero
Spiza americana

¿Conoces su nombre?

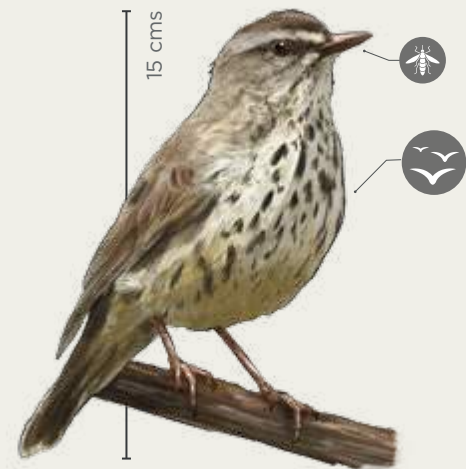
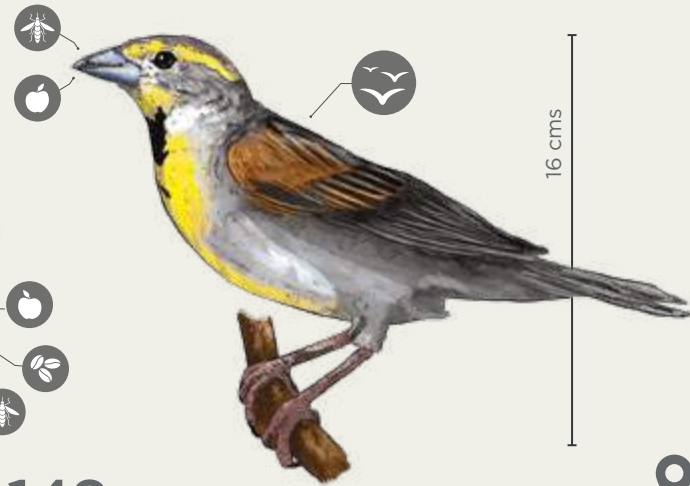
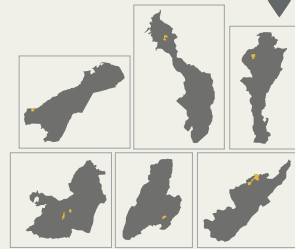

149. *Passeriformes* *Cardinalidae*
Reinita charquera nortena
Parkesia noveboracensis

¿Conoces su nombre?

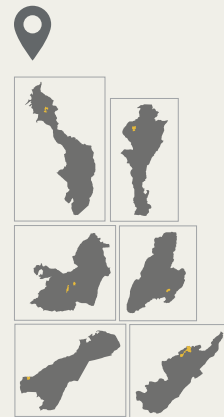

150. *Passeriformes* *Parulidae*
Reinita alidorada
Vermivora chrysoptera

¿Conoces otro nombre?



151. *Passeriformes* *Parulidae*
Reinita trepadora
Mniotilta varia

¿Conoces otro nombre?

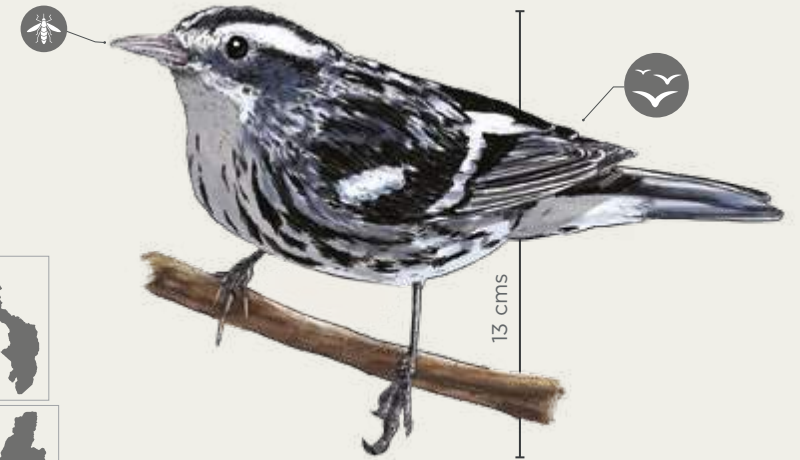
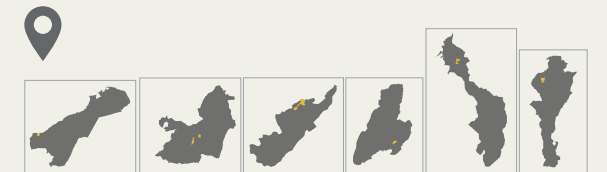

*La ubicación de las especies no se refiere en este caso a todo el departamento sino a una zona específica marcada en amarillo.

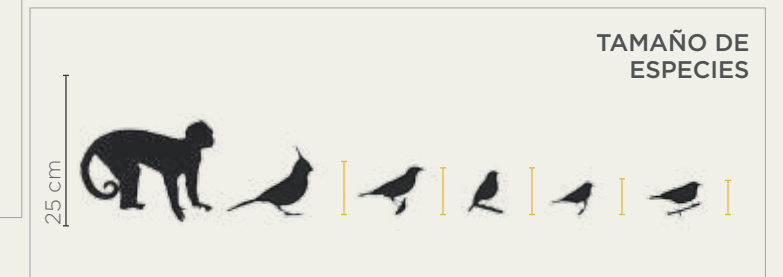

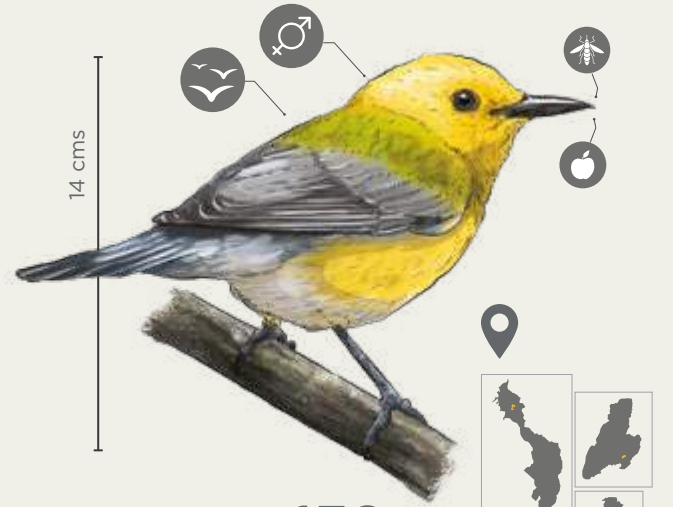

152. *Passeriformes Parulidae*
Reinita protonotaria
Protonotaria citrea

¿Conoces otro nombre?



153. *Passeriformes Parulidae*
Reinita planidera
Geothlypis philadelphia

¿Conoces su nombre?

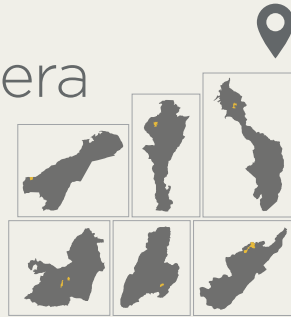

154. *Passeriformes Parulidae*
Candelita norteña
Setophaga ruticilla

¿Conoces otro nombre?

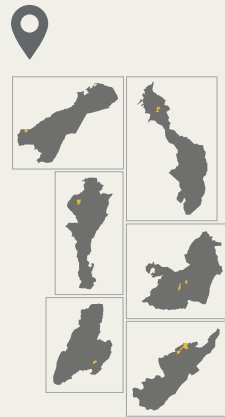

155. *Passeriformes Parulidae*
Reinita cerulea
Setophaga cerulea

¿Conoces su nombre?

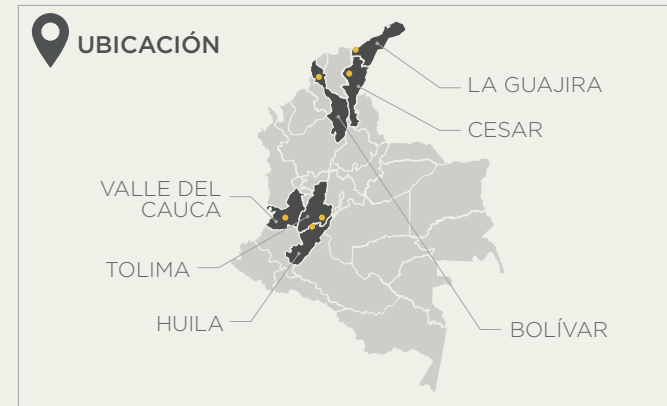
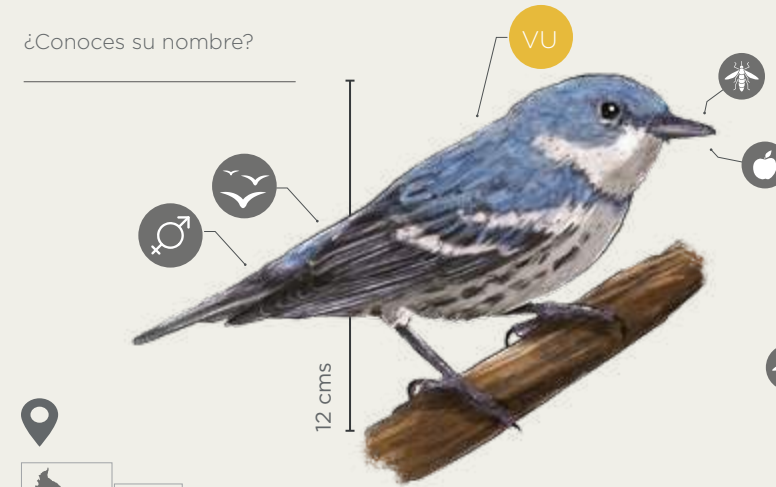

*La ubicación de las especies no se refiere en este caso a todo el departamento sino a una zona específica marcada en amarillo.

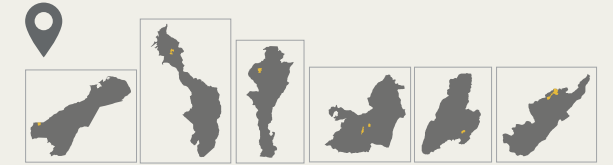

156. *Passeriformes Parulidae*
Reinita castana
Setophaga castanea

¿Conoces su nombre?

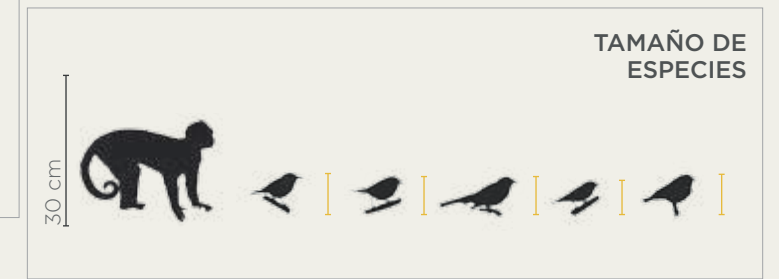

157. *Passeriformes* *Parulidae*
 Reinita gorjinaranja
Setophaga fusca

¿Conoces otro nombre?

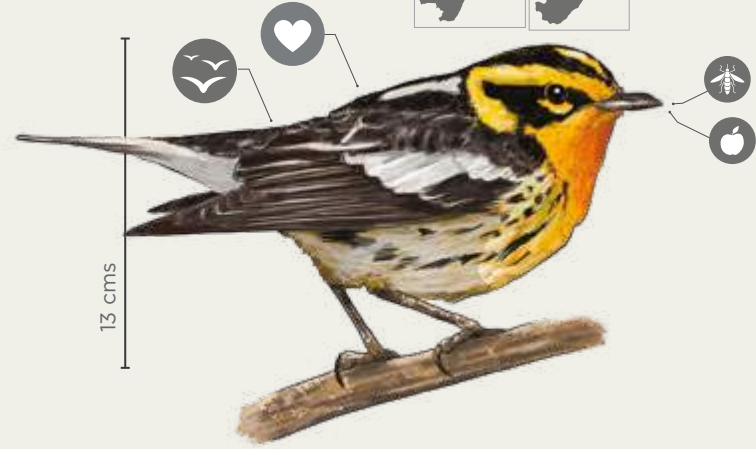

159. *Passeriformes* *Parulidae*
 Reinita estriada
Setophaga striata

¿Conoces otro nombre?



Passeriformes *Parulidae* **158.**
 Reinita de pensilvania
Setophaga pensylvanica

¿Conoces otro nombre?



160. *Passeriformes* *Parulidae*
 Reinita coronirrufa
Basileuterus rufifrons

¿Conoces otro nombre?

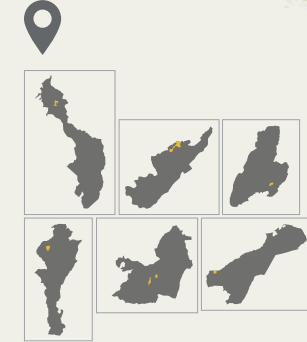
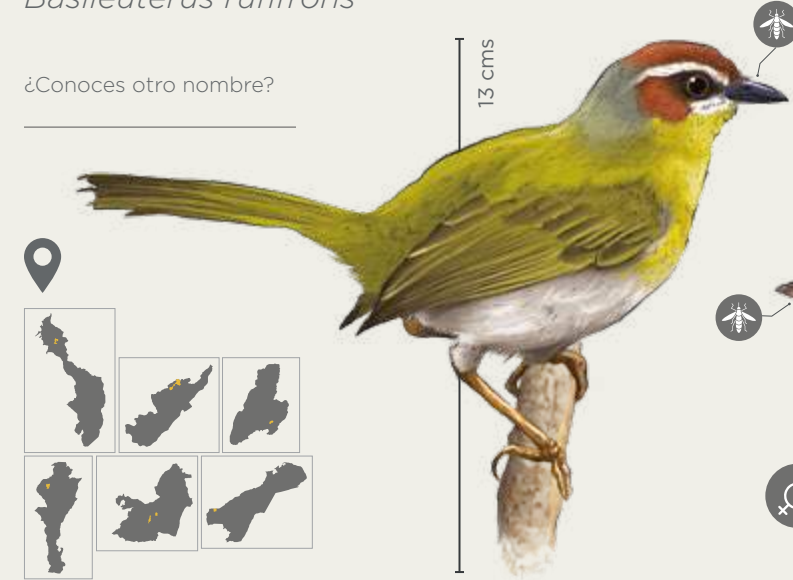

*La ubicación de las especies no se refiere en este caso a todo el departamento sino a una zona específica marcada en amarillo.

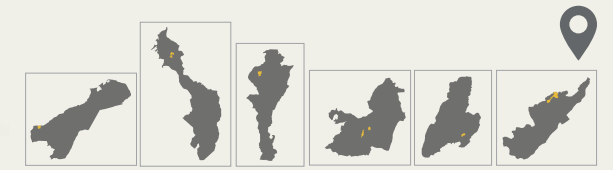

Passeriformes *Parulidae* **161.**
 Reinita canadiense
Cardellina canadensis

¿Conoces otro nombre?

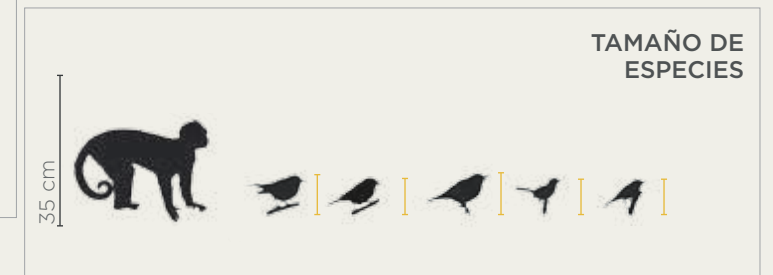

162. *Passeriformes* *Icteridae*
Guarupendola
Psarocolius decumanus

¿Conoces su nombre?

36 a 47 cms

Passeriformes *Icteridae* **163.**
Cacique Lomiamarillo
Cacicus cela

¿Conoces su nombre?

23 a 28 cms

Passeriformes *Icteridae* **164.**
Turpial castaño
Icterus spurius

¿Conoces otro nombre?

16 cms

Passeriformes *Icteridae* **165.**
Toche
Icterus chrysater

¿Conoces otro nombre?

21 cms

Passeriformes *Icteridae* **166.**
Pasmira
Icterus galbula

¿Conoces otro nombre?

20 cms

Passeriformes *Icteridae* **166.**
Pasmira
Icterus galbula

¿Conoces otro nombre?

UBICACIÓN

*La ubicación de las especies no se refiere en este caso a todo el departamento sino a una zona específica marcada en amarillo.

Passeriformes *Icteridae* **167.**
Toche fino
Icterus nigrogularis

¿Conoces otro nombre?

Passeriformes *Icteridae* **167.**
Toche fino
Icterus nigrogularis

¿Conoces otro nombre?

20 cms

TAMAÑO DE ESPECIES

50 cm

168. *Passeriformes* Icteridae
Monjita
Chrysomus icterocephalus



¿Conoces otro nombre?

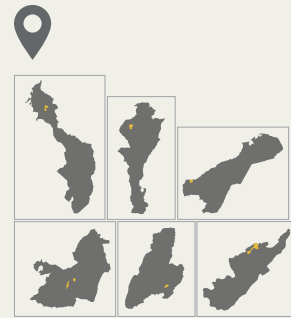

170. *Passeriformes* Fringillidae
Pico gordo
Euphonia trinitatis

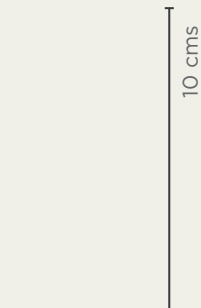

¿Conoces otro nombre?

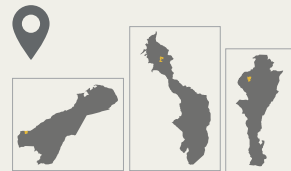

169. *Passeriformes* Icteridae
Pajero
Sturnella militaris



¿Conoces otro nombre?

171. *Passeriformes* Fringillidae
Eufonia del magdalena
Euphonia concinna



¿Conoces otro nombre?

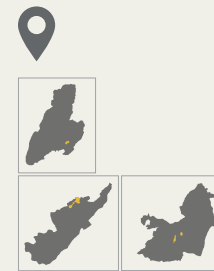

172. *Passeriformes* Fringillidae
Fifi
Euphonia laniirostris

¿Conoces otro nombre?



*La ubicación de las especies no se refiere en este caso a todo el departamento sino a una zona específica marcada en amarillo.

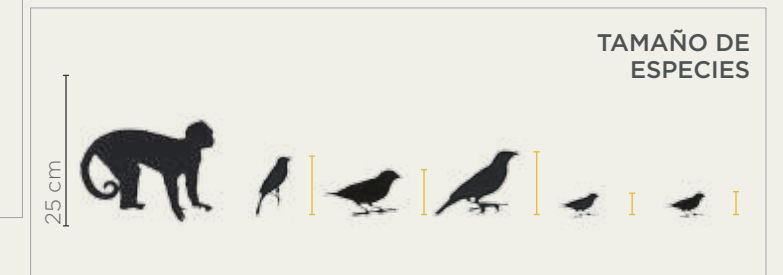

Guía de especies



Hormigas

21 ESPECIES



Hormigas

Pág.	Pág.	Pág.
192	194	197
192	195	197
192	195	198
193	196	198
193	196	198
194	196	199
194	196	199

- | | | |
|-----------------------|--------------------------|--------------------------|
| 1. Cortadora de hojas | 8. Reticuladas | 15. Tras tras |
| 2. Mandíbula trampa | 9. Neotropica | 16. Tras tras |
| 3. Arrieras | 10. Cultivadora de hongo | 17. Pantera rapaz |
| 4. Termitera | 11. Caníbal | 18. Pantera |
| 5. Antenas engrosadas | 12. Antenas amarillas | 19. Hormiga de fuego |
| 6. Ronda | 13. Loca | 20. Comedora de ciempies |
| 7. Cachona | 14. Tras tras | 21. Candelilla |



Familia

Acromyrmex *Familia*

1. *Acromyrmex octospinosus*

Anochetus *Familia*

2. *Anochetus diegensis*

Atta *Familia*

3. *Atta cephalotes*

Centromyrmex *Familia*

4. *Centromyrmex brachycola*

Discothyrea *Familia*

5. *Discothyrea horni*

Eciton *Familia*

6. *Eciton vagans*

Ectatomma *Familia*

7. *Ectatomma ruidum*

Gnamptogenys *Familia*

8. *Gnamptogenys striatula*

Linepithema *Familia*

9. *Linepithema neotropicum*

Mycocepurus *Familia*

10. *Mycocepurus curvispinosus*

Neocerapachys *Familia*

11. *Neocerapachys neotropicus*

Neoponera *Familia*

12. *Neoponera apicalis*

Nylanderia *Familia*

13. *Nylanderia fulva*

Odontomachus *Familia*

14. *Odontomachus bauri*

15. *Odontomachus chelifer*

16. *Odontomachus ruginodis*

Pachycondyla *Familia*

17. *Pachycondyla harpax*

18. *Pachycondyla impressa*

Solenopsis *Familia*

19. *Solenopsis geminata*

Thaumatomyrmex *Familia*

20. *Thaumatomyrmex zeteki*

Wasmannia *Familia*

21. *Wasmannia auropunctata*

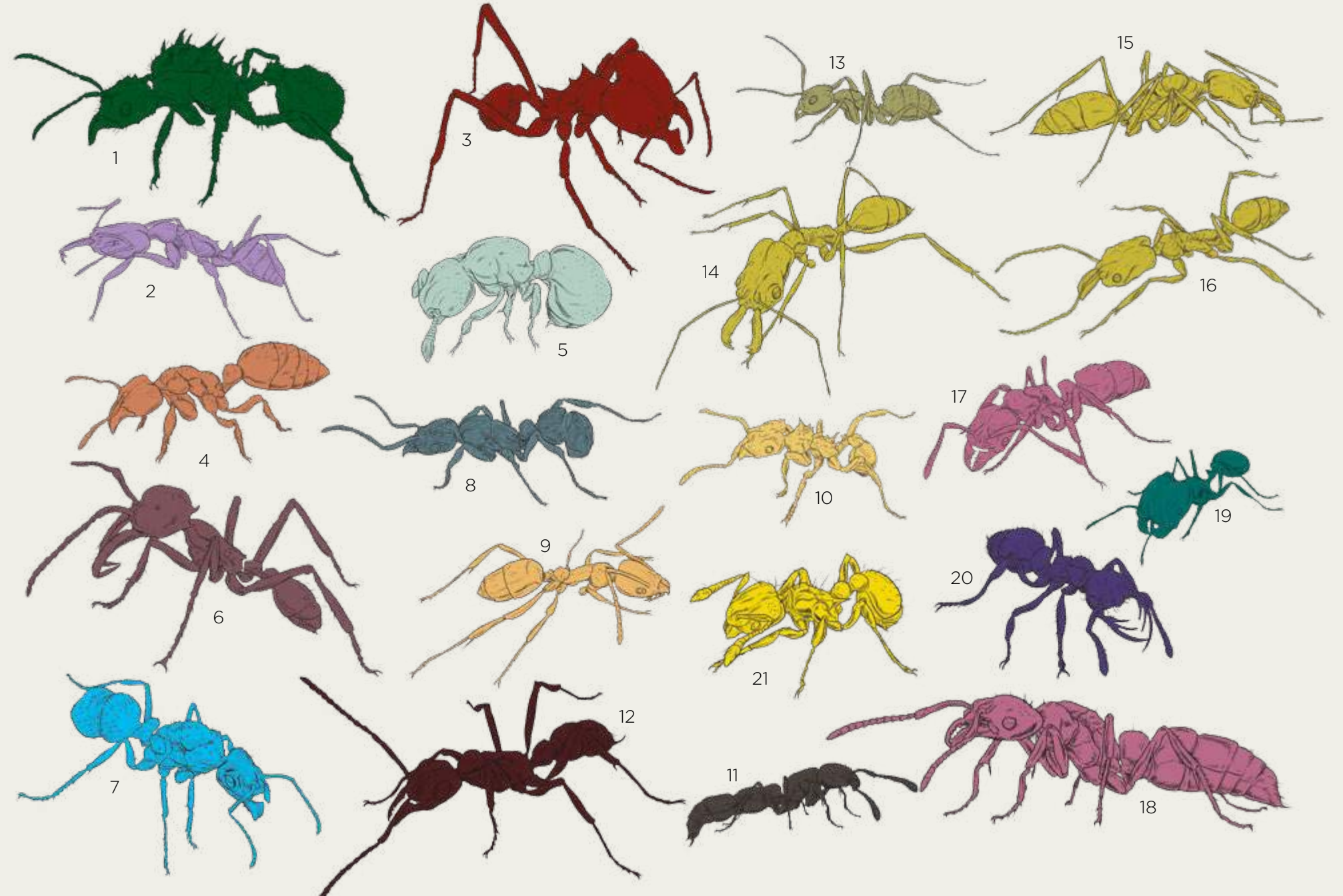

Partes de la hormiga

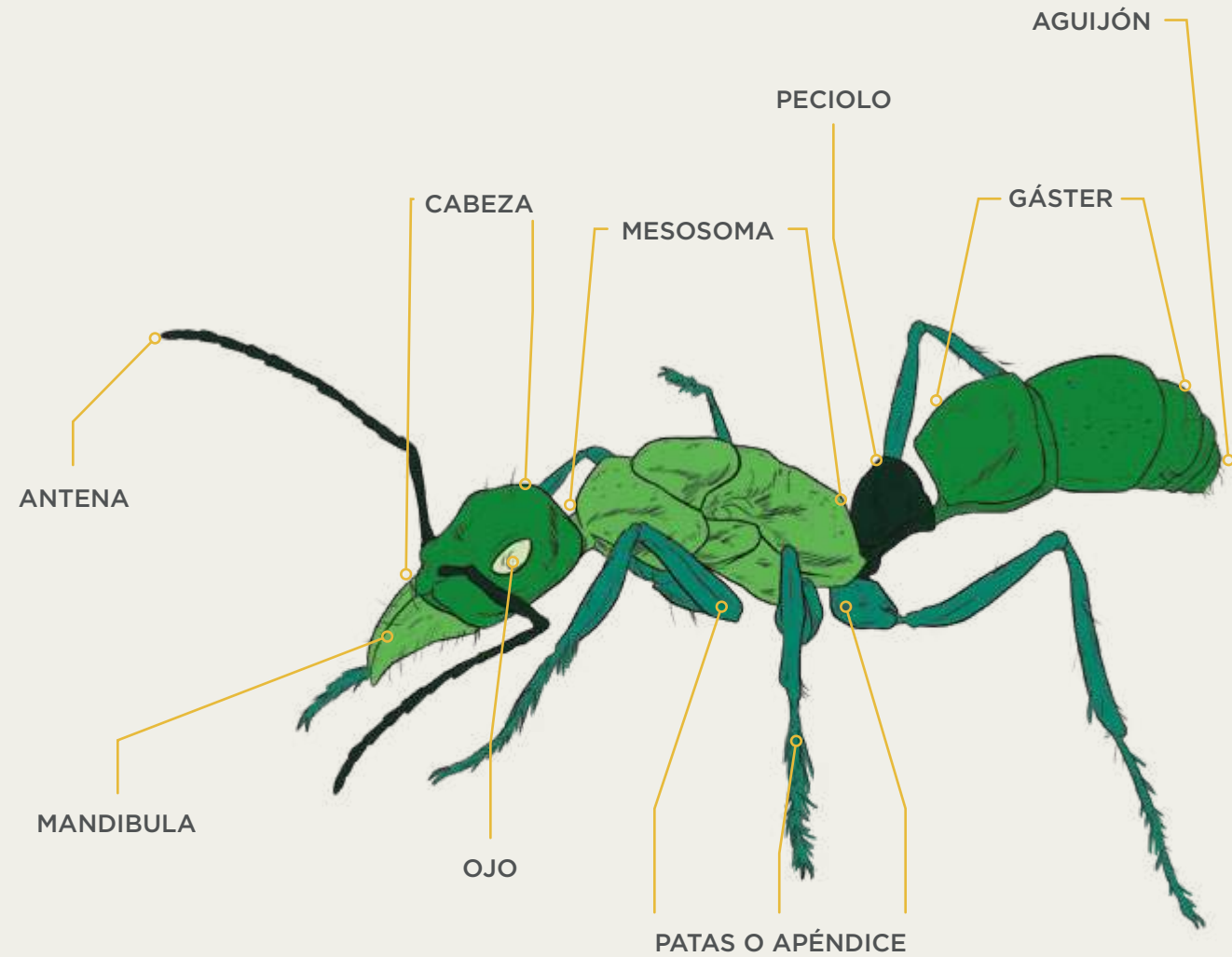

Castas y ciclo de la colonia

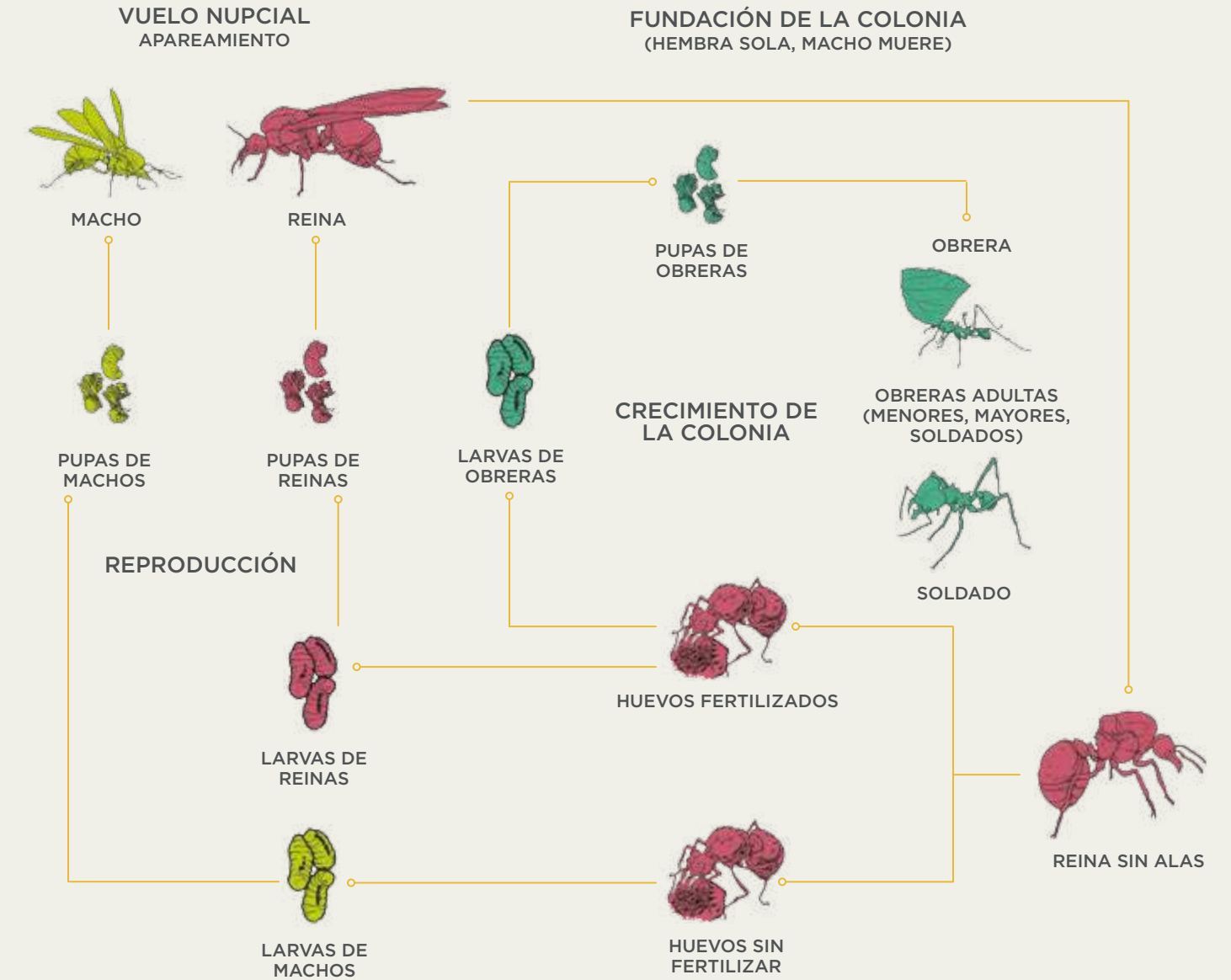

Clases de mandíbulas

Cortadoras



Acromyrmex octospinosus



Atta cephalotes



Mycocepurus curvispinosus



Gnamptogenys striatula



Neocerapachys neotropicus



Neoponera apicalis



Odontomachus bauri



Odontomachus chelifer



Odontomachus ruginodis



Pachycondyla impressa



Pachycondyla harpax



Thaumatomyrmex zeteki

Cazadoras



Anochetus diegensis



Centromyrmex brachycola



Discothyrea horni



Eciton vagans

Generalistas



Ectatomma ruidum



Linepithema neotropicum



Nylanderia fulva



Solenopsis geminata



Wasmannia auropunctata

Guía de lectura

ESPECIE

POTENCIAL PARA DESPLAZAR A OTRAS ESPECIES

NIDO

ALIMENTACIÓN

- Hongos
- Insectos
- Arañas
- Hormigas
- Termitas
- Huevos de Araña
- Frutos
- Nectar
- Carroña
- Raíces
- Semillas
- Milpies
- Animales pequeños / Lagartijas

MANDÍBULA

- Cortadora
- Cazadora
- Generalista

NUMERACIÓN DE ESPECIES

NOMBRE COMÚN

NOMBRE CIENTÍFICO

PARA COMENTAR
Escribe si conoces otro nombre común de la especie

ESPECIE

Cortadora de hojas

Acromyrmex octospinosus

Conoces otro nombre?

POTENCIAL PARA DESPLAZAR A OTRAS ESPECIES

NIDO

- Subterráneo
- Debajo de piedras
- Hojarasca
- Raíces
- Tronco
- Madera en descomposición

ANIDA EN:

- Áreas abiertas (Sin bosque)
- Sombra

UBICACIÓN

Se puede encontrar en:

- LA GUAJIRA
- CESAR
- BOLÍVAR
- VALLE DEL CAUCA
- TOLIMA
- HUILA

RARA

Rara

NATIVA

NA Nativa

INFORMACIÓN

Hormigas

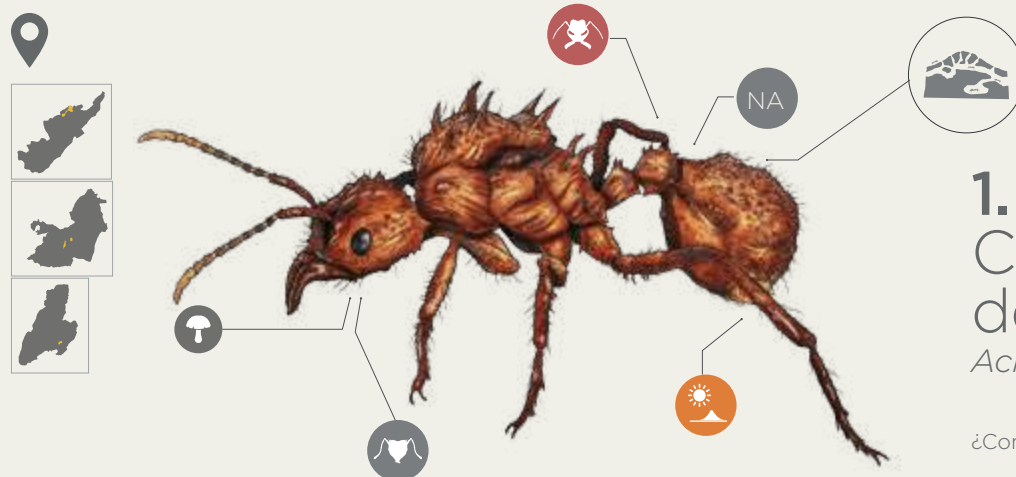

1.
Cortadora de hojas
Acromyrmex octospinosus

¿Conoces otro nombre?

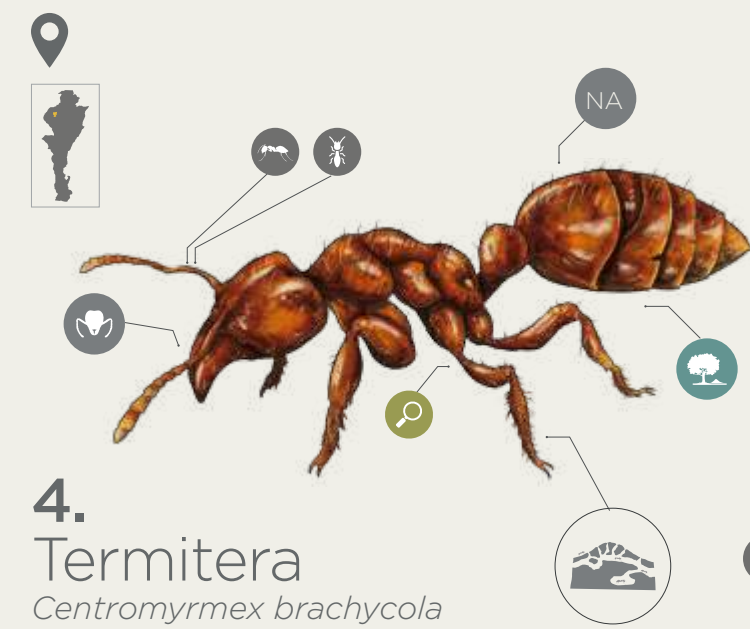

4.
Termitera
Centromyrmex brachycola

¿Conoces otro nombre?



5.
Antenas engrosadas
Discothyrea horni

¿Conoces otro nombre?

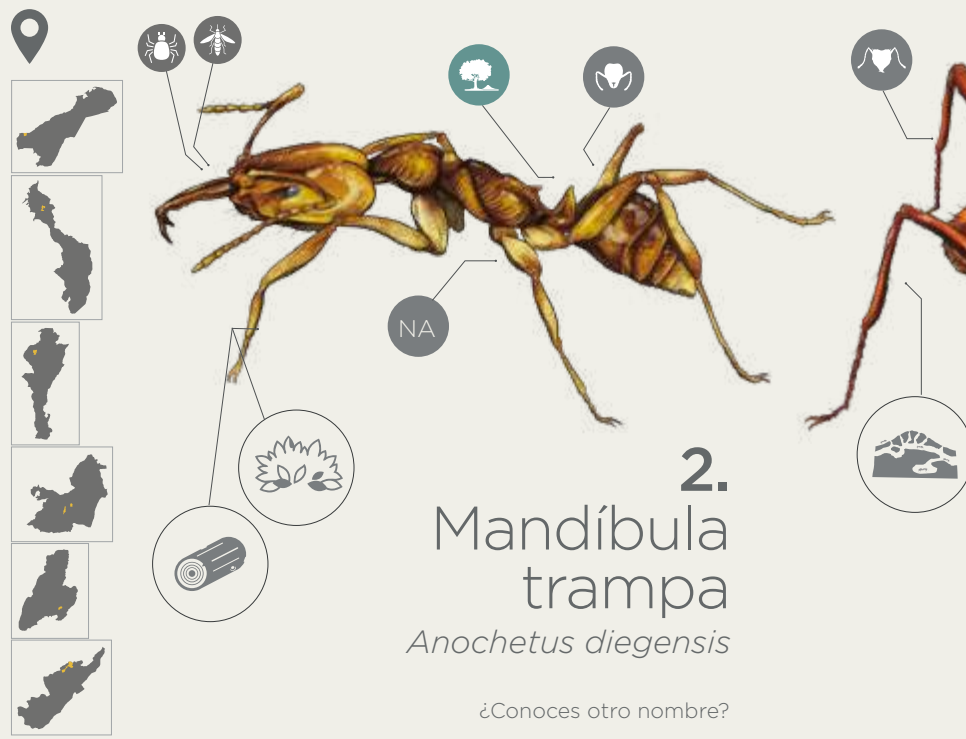

2.
Mandíbula trampa
Anochetus diegensis

¿Conoces otro nombre?



3.
Arriera
Atta cephalotes

¿Conoces otro nombre?

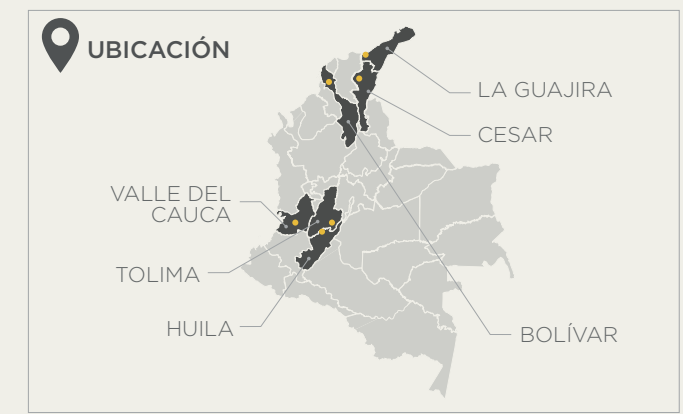

*La ubicación de las especies no se refiere en este caso a todo el departamento sino a una zona específica marcada en amarillo.

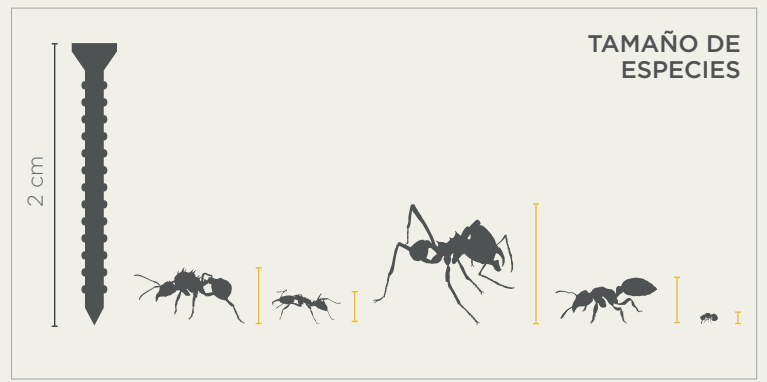

6. Ronda

Eciton vagans

¿Conoces otro nombre?

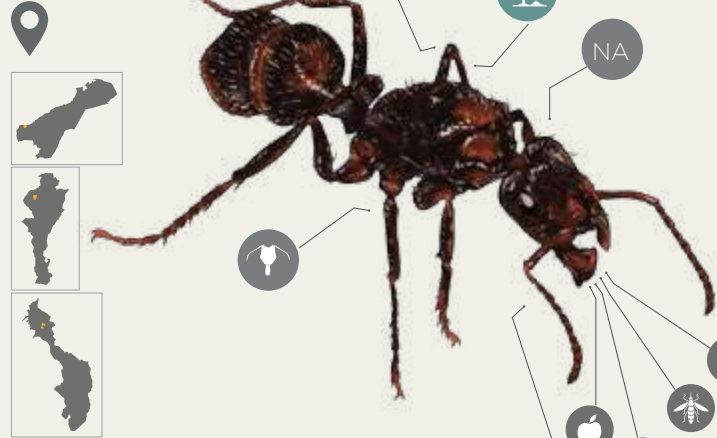
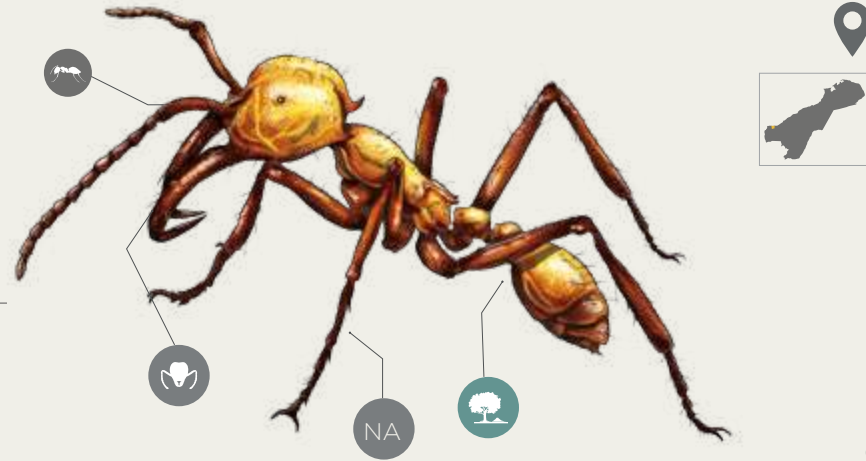

7. Cachona

Ectatomma ruidum

¿Conoces otro nombre?

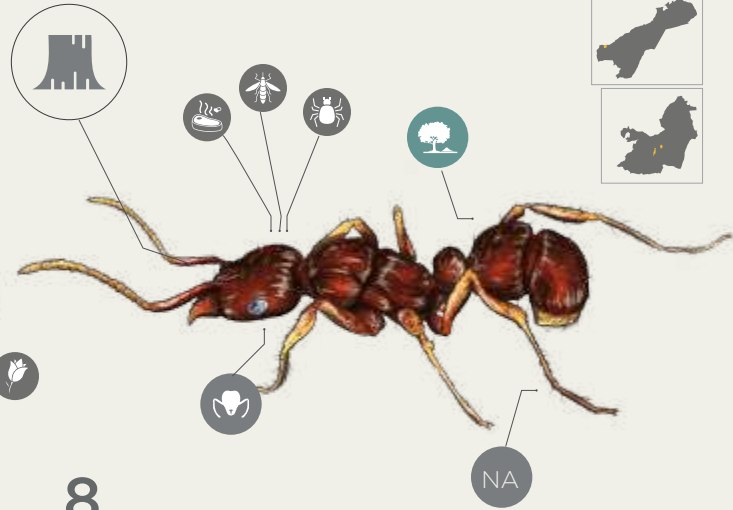

8. Reticulada

Gnamptogenys striatula

¿Conoces otro nombre?

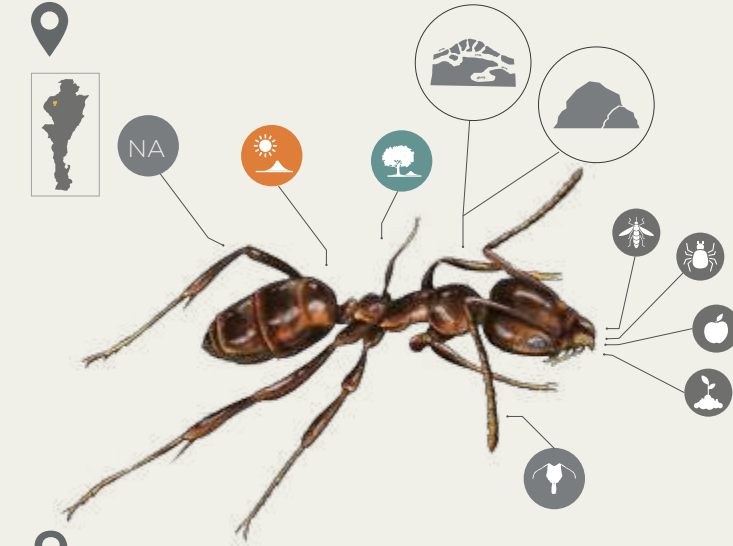

9. Neotropica

Linepithema neotropicum

¿Conoces otro nombre?

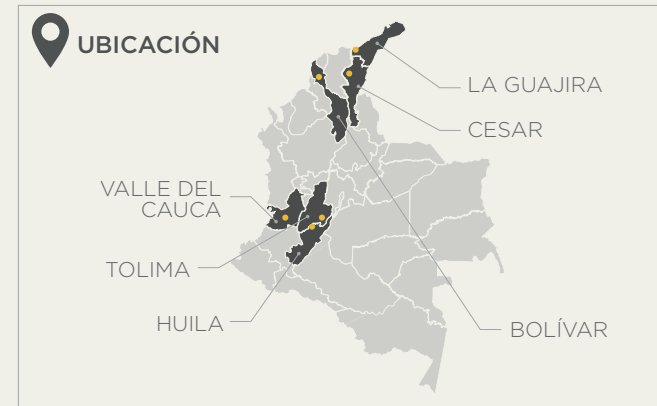

*La ubicación de las especies no se refiere en este caso a todo el departamento sino a una zona específica marcada en amarillo.

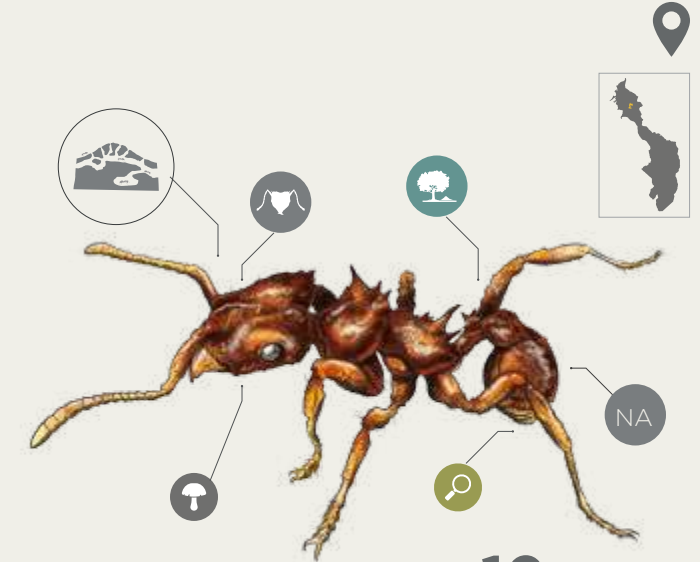

10. Cultivadora de hongo

Mycocepurus curvispinosus

¿Conoces otro nombre?



11.
Caníbal
Neocerapachys neotropicus

¿Conoces otro nombre?

13.
Loca
Nylanderia fulva

¿Conoces otro nombre?

12.
Antenas amarillas
Neoponera apicalis

¿Conoces otro nombre?

14.
Tras tras
Odontomachus bauri

¿Conoces otro nombre?

15.
Tras tras
Odontomachus chelifer

¿Conoces otro nombre?

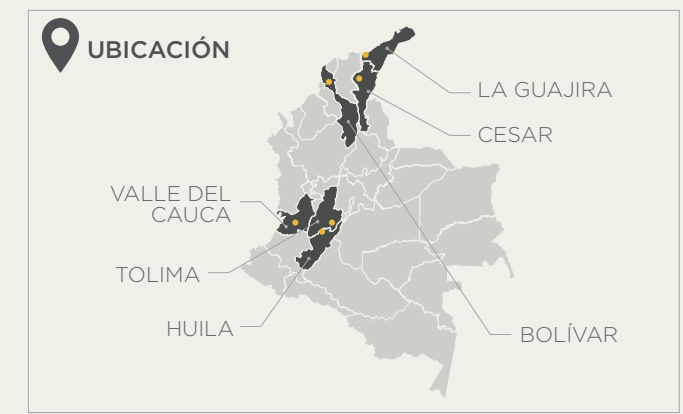

*La ubicación de las especies no se refiere en este caso a todo el departamento sino a una zona específica marcada en amarillo.

16.
Tras tras
Odontomachus ruginodis

¿Conoces otro nombre?



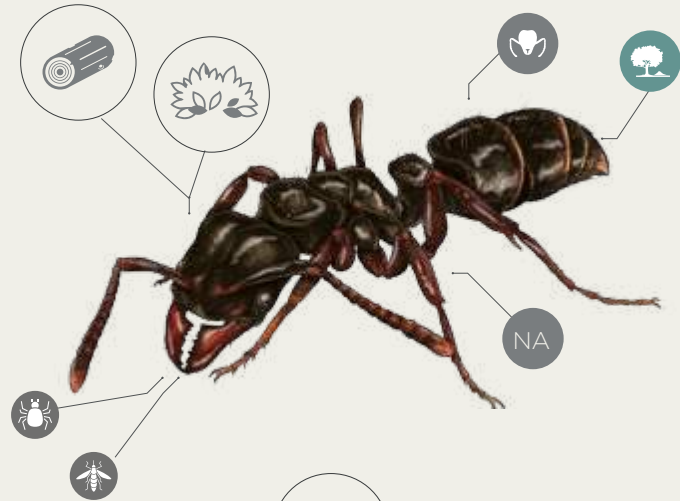

17. Pantera rapaz

Pachycondyla harpax

¿Conoces otro nombre?

Cazadora, Una de las cazadoras más comunes en el área de estudio y reduce poblaciones de otros artrópodos.

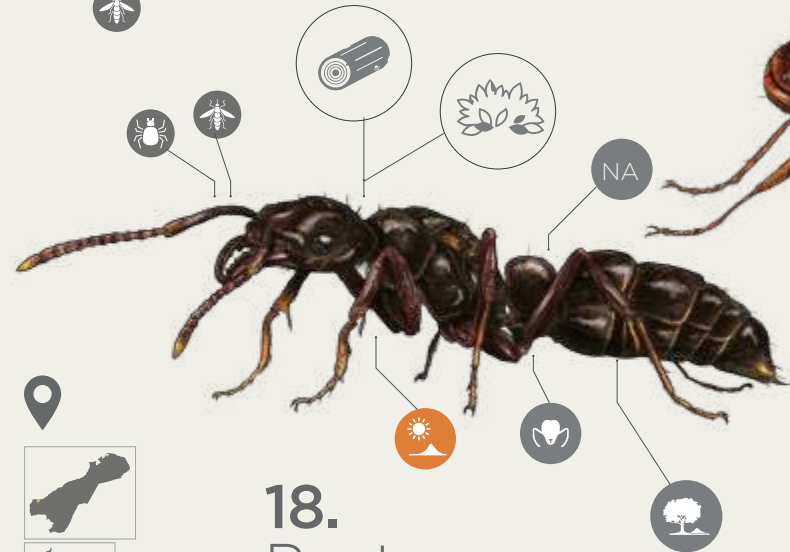
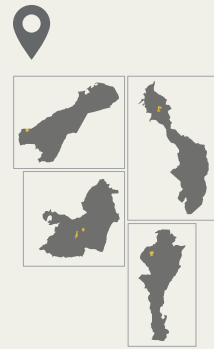

18. Pantera

Pachycondyla impressa

¿Conoces otro nombre?

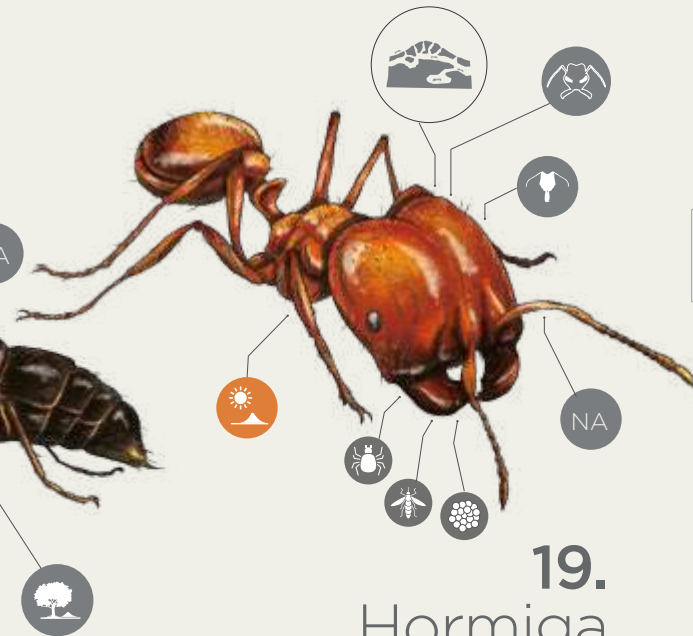
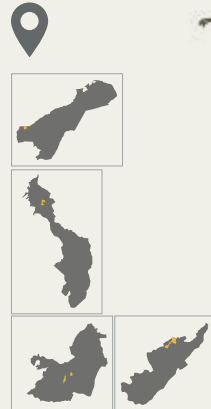

19. Hormiga de fuego

Solenopsis geminata

¿Conoces otro nombre?

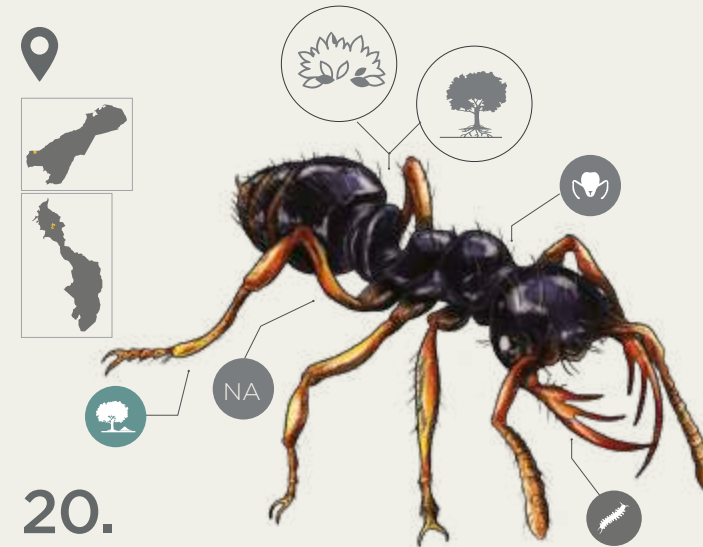
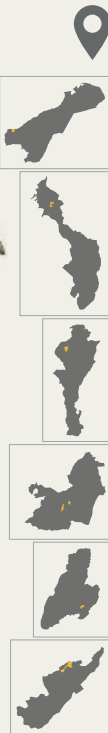

20. Comedora de ciempies

Thaumatomyrmex zeteki

¿Conoces otro nombre?



*La ubicación de las especies no se refiere en este caso a todo el departamento sino a una zona específica marcada en amarillo.

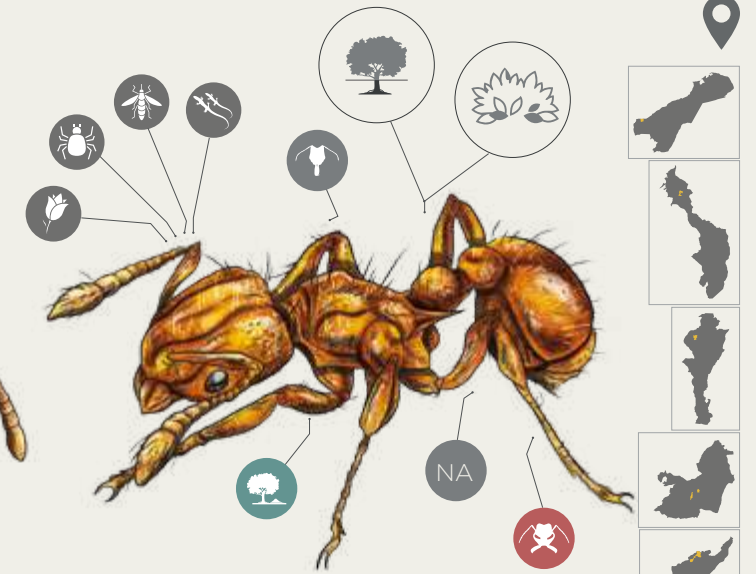

21. Candelilla

Wasmannia auropunctata

¿Conoces otro nombre?



Guía de especies

Índice

298 ESPECIES

Índice

Plantas

Nombre común	Nombre científico	Otros nombres	Pág.	No. de ficha
Amargoso	<i>Aspidosperma cuspa</i>		39	4
Arará	<i>Swartzia simplex</i>		52	38
Arrayán	<i>Eugenia biflora</i>		60	58
Arrayán	<i>Eugenia oerstediana</i>		62	62
Arrayán de monte	<i>Eugenia procera</i>	Guayabo de monte	62	63
Arrayán limón	<i>Eugenia flavescens</i>		61	60
Balso	<i>Ochroma pyramidale</i>		56	46
Bilanda	<i>Amyris pinnata</i>		65	68
Cachingo	<i>Erythrina fusca</i>		50	33
Caimo	<i>Chrysophyllum venezuelanense</i>		68	78
Calabacilla	<i>Cynophalla polyantha</i>		44	18
Calabacilla	<i>Parinari pachyphylla</i>		45	19
Camajón	<i>Sterculia apetala</i>		56	48
Campano	<i>Bignonia aequinoctialis</i>		41	9
Cañaguaté	<i>Handroanthus chrysanthus</i>	Chicalá - guayacan amarillo	42	12
Capote	<i>Machaerium capote</i>	Sietecueros	48	28
Capulín	<i>Eugenia venezuelensis</i>		61	59
Caracolí	<i>Anacardium excelsum</i>		38	1
Carbonero	<i>Calliandra magdalenae</i>		50	31
Catabre	<i>Bignonia diversifolia</i>		41	10
Caucho	<i>Ficus obtusifolia</i>		59	55
Cedrillo	<i>Trichilia elegans</i>		58	51
Cedro macho	<i>Guarea guidonia</i>		57	49
Ceiba bruja	<i>Ceiba pentandra</i>		54	44
Chicharrón	<i>Dilodendron costaricense</i>		68	77
Chitató	<i>Muntigia calabura</i>		60	57
Coco de mono	<i>Lecythis minor</i>		54	41
Cordoncillo	<i>Piper aduncum</i>		63	65
Coya blanco	<i>Trichilia carinata</i>		57	50
Cuala	<i>Esenbeckia alata</i>		65	69
Cucaracho	<i>Casearia sylvestris</i>		67	74
Dinde	<i>Maclura tinctoria</i>	Mora	60	56
Diomate	<i>Astronium graveolens</i>	Gusanero	38	2
Frijolillo	<i>Swartzia robiniiifolia</i>		52	37
Guacamayo	<i>Albizia niopoides</i>		49	30
Guacharaca	<i>Trichilia pallida</i>	Arrayan	58	53

Nombre común	Nombre científico	Otros nombres	Pág.	No. de ficha
Guacharaco	<i>Cupania americana</i>		67	75
Guanabanito	<i>Capparidastrum frondosum</i>		44	16
Guásimo	<i>Guazuma ulmifolia</i>		55	45
Guayabo agrio	<i>Psidium guineense</i>	Chobo	63	64
Guayacán	<i>Handroanthus ochraceus</i>	Chicalá	42	13
Higuerón	<i>Ficus insipida</i>		59	54
Huesito	<i>Banara ibaguensis</i>		67	73
Iguá	<i>Pseudosamanea guachapele</i>	Tabaca	52	36
Juan de la verdad	<i>Aegiphila laeta</i>		53	39
Laurel	<i>Cinnamomum triplinerve</i>		53	40
Lengua de venado	<i>Mabea montana</i>		48	26
Macondo	<i>Cavanillesia platanifolia</i>		54	43
Majagua	<i>Pseudobombax septenatum</i>	Majao	57	47
Mal enterrado	<i>Cynophalla hastata</i>		44	17
Mano de tigre	<i>Oreopanax acerifolius</i>		39	5
Mapurito	<i>Simaba ferruginea</i>		69	79
Mariangola	<i>Coutarea hexandra</i>		64	66
Mestizo	<i>Cupania cinerea</i>		68	76
Mosquero	<i>Croton fragrans</i>		46	22
Ojo de buey	<i>Mucuna mutisiana</i>		49	29
Orejero	<i>Enterolobium schomburgkii</i>	Orejero	50	32
Palma amarga	<i>Sabal mauritiiformis</i>		40	8
Palma de vino	<i>Attalea butyracea</i>		40	6
Palma escoba	<i>Cryosophila kalbreyeri</i>		40	7
Palma iraca	<i>Carludovica palmata</i>		46	21
Palo blanco	<i>Citharexylum kunthianum</i>		69	80
Palo hediondo	<i>Lonchocarpus atropurpureus</i>		51	34
Payo	<i>Eugenia florida</i>		62	61
Pedro hernández	<i>Toxicodendron striatum</i>	Caspi - manzanillo	38	3
Pelarejo	<i>Byrsonima crassifolia</i>		54	42
Pijiño	<i>Simira cordifolia</i>		64	67
Rabo de iguana	<i>Machaerium biovulatum</i>		48	27
Resbalamono	<i>Bursera simaruba</i>	Indio desnudo	43	14
Sando	<i>Zanthoxylum lenticulare</i>		66	72
Sangregao	<i>Croton gossypifolius</i>		46	23
Sangregao	<i>Croton hibiscifolius</i>		47	24
Tachuelo	<i>Zanthoxylum rhoifolium</i>		65	70
Tachuelo lagarto	<i>Zanthoxylum acuminatum</i>		66	71
Tatamaco	<i>Bursera tomentosa</i>		43	15
Totumo	<i>Crescentia cujete</i>		42	11
Trébol	<i>Platymiscium hebestachyum</i>		51	35
Tronador	<i>Hura crepitans</i>	Ceiba	47	25
Vara de piedra	<i>Trichilia martiana</i>		58	52
Varahumo	<i>Cordia alliodora</i>	Nogal cafetero	45	20

Mamíferos

Nombre común	Nombre científico	Otros nombres	Pág.	No. de ficha
Ardilla de cola roja	<i>Notosciurus granatensis</i>		90	21
Ardilla pequeña	<i>Microsciurus flaviventer</i>		89	20
Armadillo	<i>Cabassous centralis</i>		82	2
Armadillo	<i>Dasypus novemcinctus</i>		82	3
Chucha	<i>Didelphis marsupialis</i>	Fara - zarigüeya	82	1
Conejo	<i>Sylvilagus brasiliensis</i>		91	25
Lapa	<i>Cuniculus paca</i>	Guartinaja - paca	90	23
Mapurito	<i>Conepatus semistriatus</i>	Zorrillo	85	9
Marteja	<i>Aotus griseimembra</i>	Mico nocturno	88	16
Mico maicero	<i>Cebus albifrons</i>	Cariblanco	89	19
Mono aullador	<i>Alouatta seniculus</i>	Mono cotudo	88	17
Ñeque	<i>Dasyprocta punctata</i>	Guatín	91	24
Ocelote	<i>Leopardus pardalis</i>		83	5
Onza	<i>Herpailurus yagouaroundi</i>		84	7
Oso melero	<i>Tamandua mexicana</i>		83	4
Puerco espín	<i>Coendou sanctaemartae</i>		90	22
Saíno	<i>Pecari tajacu</i>	Cajuche	86	13
Tayra	<i>Eira barbara</i>	Ulamá	85	10
Tigrillo	<i>Leopardus wiedii</i>		84	6
Tití cabeciblanco	<i>Saguinus oedipus</i>		88	18
Venado	<i>Mazama sanctaemartae</i>		87	14
Venado de cola blanca	<i>Odocoileus cariacou</i>		87	15
Zorra patona	<i>Procyon cancrivorus</i>	Mapache	86	11
Zorra patona	<i>Procyon lotor</i>	Mapache	86	12
Zorro	<i>Cerdocyon thous</i>		84	8

Aves

Nombre común	Nombre científico	Otros nombres	Pág.	No. de ficha
Águila plateada	<i>Ictinia plumbea</i>	Elanio plumizo	124	33
Anambe aliblanco	<i>Pachyramphus polychopterus</i>		151	102
Arditero	<i>Coccyua minuta</i>	Cuco ardilla menor	116	11
Arditero cola de ardilla	<i>Piaya cayana</i>	Cuco ardilla común	116	12
Arrocero	<i>Spiza americana</i>	Arrocero	170	148
Avion zapador	<i>Riparia riparia</i>		153	106
Azulejo	<i>Thraupis episcopus</i>	Tangara azuleja	166	139
Batara barrado	<i>Thamnophilus doliatus</i>		135	62
Batara pizarroso occidental	<i>Thamnophilus atrinucha</i>		136	63

Nombre común	Nombre científico	Otros nombres	Pág.	No. de ficha
Bienteveo alicastano	<i>Myiozetetes cayanensis</i>		146	88
Bienteveo rayado	<i>Myiodynastes maculatus</i>		146	90
Buco picogordo occidental	<i>Notharchus hyperrhynchus</i>		128	42
Busardo chapulinero	<i>Buteo swainsoni</i>		126	37
Busardo sabanero	<i>Buteogallus meridionalis</i>	La ota - la pigua - traga humo	125	35
Cacique lomiamarillo	<i>Cacicus cela</i>		176	163
Calandria	<i>Pheucticus ludovicianus</i>	Picogrueso pechirroado	169	146
Canario	<i>Sicalis flaveola</i>	Chirigue azafranado	160	123
Candelita norteña	<i>Setophaga ruticilla</i>		172	154
Cao	<i>Accipiter bicolor</i>	Busardo bicolor	124	34
Cardenal guajiro	<i>Cardinalis phoeniceus</i>	Cardenal de la guajira	170	147
Carisucia	<i>Eupsittula pertinax</i>	Aratinga pertinaz	134	59
Carpinterito castaño	<i>Picumnus cinnamomeus</i>		129	45
Carpinterito olivaceo	<i>Picumnus olivaceus</i>		128	44
Carpintero culirrojo	<i>Veniliornis kirkii</i>		129	46
Carpintero grande	<i>Campephilus melanoleucos</i>	Picamaderos barbinegro	130	47
Carpintero moteado	<i>Colaptes punctigula</i>		130	49
Carracahero	<i>Troglodytes aedon</i>	Chochin criollo	154	108
Carri carri	<i>Caracara cheriway</i>	Carancho norteno - guereré	131	51
Catanica	<i>Forpus conspicillatus</i>	Cotorrita de anteojos	134	58
Chachalaca colombiana	<i>Ortalis columbiana</i>		113	4
Chamaría	<i>Machetornis rixosa</i>	Picabuey	145	86
Charán	<i>Cyanocorax affinis</i>	Chara pechinegra - carraquí	152	105
Cheleca	<i>Aramides cajaneus</i>	Cotora chiricote - gallineta	120	25
Chichi	<i>Tachyphonus luctuosus</i>	Tangara luctuosa - dieguito	160	124
Chuchería	<i>Pitangus sulphuratus</i>	Bienteveo común	146	89
Chupaflor	<i>Florisuga mellivora</i>	Colibri nuquiblanco	117	14
Chupaflor	<i>Anthracothorax nigricollis</i>	Mango gorjinegro	118	17
Chupaflor	<i>Heliomaster longirostris</i>	Colobrí piquilargo	118	18
Chupaflor	<i>Chlorostilbon gibsoni</i>	Esmeralda piquirroja	119	19
Chupaflor	<i>Chalybura buffonii</i>	Colibri de buffon	119	20
Chupaflor	<i>Amazilia tzacatl</i>	Amazilia tzacatl	120	21
Chupaflor	<i>Amazilia saucerottei</i>	Amazilia verdiazul	120	22
Chupaflor	<i>Lepidopyga goudoti</i>	Colibri de goudot	120	23
Chupaflor	<i>Hylocharis grayi</i>	Amazilia cabeciazul	120	24
Cocinera pequeña	<i>Crotophaga ani</i>	Garrapatero ani	115	9
Come zorro	<i>Chiroxiphia lanceolata</i>	Saltarin lanceolado	150	100
Congo chiquito	<i>Sporophila angolensis</i>	Semillero curió	163	130
Congo serrano	<i>Sporophila crassirostris</i>	Semillero piquigrande	164	133
Conirrosto orejiblanco	<i>Conirostrum leucogenys</i>		160	122
Copeton apical	<i>Myiarchus apicalis</i>		150	98
Copeton capirotado	<i>Myiarchus tuberculifer</i>		148	95
Copeton panameno	<i>Myiarchus panamensis</i>		149	97
Copeton venezolano	<i>Myiarchus venezuelensis</i>		149	96

Nombre común	Nombre científico	Otros nombres	Pág.	No. de ficha	Nombre común	Nombre científico	Otros nombres	Pág.	No. de ficha
Copeton viajero	<i>Myiarchus crinitus</i>		150	99	Monjita	<i>Chrysomus icterocephalus</i>	varillero capuchino	178	168
Corcovado	<i>Crypturellus erythropus</i>	Tinamu patirrojo	112	2	Mosquerito amarillo	<i>Capsiempis flaveola</i>		178	74
Cotorrita culiverde	<i>Forpus passerinus</i>		134	57	Mosquerito ojiblanco	<i>Atalotriccus pilaris</i>		141	76
Cucarachero barrado	<i>Campylorhynchus zonatus</i>		154	109	Mosquerito silbon	<i>Camptostoma obsoletum</i>		140	73
Cucarachero chocorocoy	<i>Campylorhynchus nuchalis</i>		154	110	Mosquero cardenal	<i>Pyrocephalus rubinus</i>		144	85
Cucarachero currucuchu	<i>Campylorhynchus griseus</i>		155	111	Mosquero parduzco	<i>Cnemotriccus fuscatus</i>		143	82
Cucarachero pechihabano	<i>Cantorchilus leucotis</i>		156	114	Mosquero pirata	<i>Legatus leucophaeus</i>		145	87
Cucarachero ventrinegro	<i>Pheugopedius fasciatoventris</i>		155	112	Mosquero real centroamericano	<i>Onychorhynchus mexicanus</i>		143	81
Cuclillo piquigualdo	<i>Coccyzus americanus</i>		116	13	Mosquero saucero	<i>Empidonax traillii</i>		144	83
Diablo rojo	<i>Piranga olivacea</i>	Piranga escarlata	169	145	Pajero	<i>Sturnella militaris</i>	Loica pechirroja	178	169
El guerrilero	<i>Manacus manacus</i>	Saltarin barbiblanco	151	101	Paloma guaramera	<i>Columbina minuta</i>	Columbina menuda	114	7
El halconcito	<i>Falco sparverius</i>	Cernicalo americano	132	53	Papayero fino	<i>Saltator coerulescens</i>	Pepitero grisaceo	164	134
Elanio enano	<i>Gampsonyx swainsonii</i>		123	30	Papayero montañero	<i>Saltator striatipectus</i>	Pepitero listado	165	135
Eufonia del magdalena	<i>Euphonia concinna</i>		179	171	Pasmira	<i>Icterus galbula</i>	Turpial de baltimore	177	166
Fifi	<i>Euphonia laniirostris</i>	Eufonia piquigruesa	179	172	Patico	<i>Phimosus infuscatus</i>	Ibis afeitado	122	29
Fiofio selvatico	<i>Myiopagis gaimardii</i>		139	71	Pecho de tigre	<i>Hypnelus ruficollis</i>	Buco bobito - juan bobo	128	43
Fiofio ventriamarillo	<i>Elaenia flavogaster</i>		139	72	Periquito	<i>Brotogeris jugularis</i>	Catita churica	132	54
Flautero	<i>Thryophilus rufalbus</i>	Cucarachero rufiblanco	156	113	Perlita tropical	<i>Poliptila plumbea</i>		157	116
Garcilla bueyera	<i>Bubulcus ibis</i>	Garcilla bueyera	122	28	Pibi oriental	<i>Contopus virens</i>		144	84
Garrochero	<i>Tyrannus melancholicus</i>	Tirano melancolico	147	91	Picamaderos listado	<i>Dryocopus lineatus</i>		130	48
Garza tigre	<i>Tigrisoma lineatum</i>	Avetigre colorada	122	27	Pico gordo	<i>Euphonia trinitatis</i>	Eufonia de trinidad	178	170
Gavilán caminero	<i>Rupornis magnirostris</i>	Busardo caminero	124	36	Picoplano pechiamarillo	<i>Tolmomyias flaviventris</i>		142	80
Gavilán caracolero	<i>Rostrhamus sociabilis</i>	Caracolero común	124	32	Picoplano sulfuroso	<i>Tolmomyias sulphurescens</i>		142	79
Gavilán montañero	<i>Chondrohierax uncinatus</i>	Milano picogarfo	123	31	Pijui barbiblanco	<i>Synallaxis candei</i>		138	70
Gavilan pio pio	<i>Milvago chimachima</i>	Caracara chimachima	132	52	Pijui pizarroso	<i>Synallaxis brachyura</i>		138	69
Golondrina risquera	<i>Petrochelidon pyrrhonota</i>		153	107	Piquito aguja	<i>Coereba flaveola</i>	Platanero	165	136
Gonzalo colombiano	<i>Ara macao</i>	Guacamayo macao	134	60	Piranga bermeja	<i>Piranga flava</i>		168	143
Guacamaya cariseca	<i>Ara severus</i>	Guacamayo severo	135	61	Piranga roja	<i>Piranga rubra</i>		168	144
Guacharaca caribeña	<i>Ortalis garrula</i>	Chachalaca alirroja	112	3	Pisí	<i>Glaucis hirsutus</i>	Ermitano hirsuto - colibrí ermitaño	117	15
Guarupendola	<i>Psarocolius decumanus</i>	Cacique crestado	176	162	Policía	<i>Galbula ruficauda</i>	Jacamara colirrufo - turro	127	41
Halcón culebrero	<i>Herpetotheres cachinnans</i>	Halcon reidor - el guacabo	131	50	Polluela carrasqueadora	<i>Laterallus albigularis</i>		121	26
Hormiguerito de corcorita norteño	<i>Formicivora intermedia</i>		136	64	Reinita alidorada	<i>Vermivora chrysoptera</i>		171	150
Hormiguero ventriblanco	<i>Myrmeciza longipes</i>		136	65	Reinita canadiense	<i>Cardellina canadensis</i>		175	161
La conni	<i>Colinus cristatus</i>	Colin crestudo - codorníz	113	5	Reinita castana	<i>Setophaga castanea</i>		173	156
La suiri	<i>Crypturellus soui</i>	Tinamu chico	112	1	Reinita cerulea	<i>Setophaga cerulea</i>		173	155
La tuca	<i>Leptotila verreauxi</i>	Paloma montaraz común - torcaza	114	6	Reinita charquera nortena	<i>Parlesia noveboracensis</i>		170	149
Lechuza	<i>Tyto alba</i>	Lechuza común	126	38	Reinita coronirrufa	<i>Basileuterus rufifrons</i>		175	160
Loro fino	<i>Amazona ochrocephala</i>	Amazona real	133	56	Reinita de pensilvania	<i>Setophaga pensylvanica</i>		174	158
Loro manglero	<i>Pionus menstruus</i>	Loro cabeciazul	133	55	Reinita estriada	<i>Setophaga striata</i>		174	159
Martín pescador grande	<i>Megaceryle torquata</i>	Martin gigante neotropical	126	39	Reinita gorjinaranja	<i>Setophaga fusca</i>		174	157
Martín pescador pequeño	<i>Chloroceryle americana</i>	Martin pescador verde	127	40	Reinita planidera	<i>Geothlypis philadelphia</i>		172	153
Mayera	<i>Turdus leucomelas</i>	Zorzal sabia - casca	158	119	Reinita protonotaria	<i>Protonotaria citrea</i>		172	152
Meriño	<i>Sporophila minuta</i>	Semillero pechirrufo	162	129	Reinita trepadora	<i>Mniotilta varia</i>		171	151
Mochuelo pico de maíz	<i>Sporophila intermedia</i>	Semillero intermedio	163	131	Rubí	<i>Chrysolampis mosquitus</i>	Colibrí rubi tangara dorsirroja	118	16

Nombre común	Nombre científico	Otros nombres	Pág.	No. de ficha
Sangretero	<i>Ramphocelus dimidiatus</i>	Tangara dorsirroja	161	126
Semillero piquigrueso	<i>Sporophila funerea</i>		164	132
Semillero tomeguín	<i>Tiaris olivaceus</i>		166	137
Sinsonte	<i>Mimus gilvus</i>	Sinsonte tropical	159	120
Soldadito capirotado	<i>Coryphospingus pileatus</i>		161	125
Soterillo picudo	<i>Ramphocaenus melanurus</i>		157	115
Tangara encapuchada	<i>Nemosia pileata</i>		159	121
Tangara glauca	<i>Thraupis glaucocolpa</i>		167	140
Tangara matorralera	<i>Tangara vitriolina</i>		166	138
Tangara rosada	<i>Rhodinocichla rosea</i>		167	141
Tijereta	<i>Tyrannus savana</i>	Tijereta sabanera	147	92
Tirano dominicano	<i>Tyrannus dominicensis</i>		148	94
Tirano oriental	<i>Tyrannus tyrannus</i>		148	93
Tiranuelo copeton	<i>Euscarthmus meloryphus</i>		140	75
Titiriji gris	<i>Poecilatriccus sylvia</i>		142	78
Titiriji perlado	<i>Hemitriccus margaritaceiventer</i>		141	77
Toche	<i>Icterus chrysater</i>	Turpial dorsidorado	176	165
Toche fino	<i>Icterus nigrogularis</i>	Turpial amarillo	177	167
Tortolita azul	<i>Claravis pretiosa</i>	Tortolita azulada	114	8
Trepatroncos cabecirrayado	<i>Lepidocolaptes souleyetii</i>		138	68
Trepatroncos cacao	<i>Xiphorhynchus susurrans</i>		137	67
Trepatroncos oliváceo	<i>Sittasomus griseicapillus</i>		137	66
Tres pies	<i>Tapera naevia</i>	Cuclillo crespín	115	10
Tumbayegua	<i>Arremonops conirostris</i>	Cerquero negrilistado	168	142
Turpial castaño	<i>Icterus spurius</i>		176	164
Tusero	<i>Sporophila bouvronides</i>	Semillero de lesson	162	127
Tusero	<i>Sporophila lineola</i>	Semillero overo	162	128
Verdillo paticlaro	<i>Hylophilus flavipes</i>		152	104
Vireon cejirrufo	<i>Cyclarhis gujanensis</i>		152	103
Zorzal buchipecoso	<i>Catharus ustulatus</i>		158	118
Zorzalito piquigualda	<i>Catharus aurantiirostris</i>		158	117

Hormigas

Nombre común	Nombre científico	Otros nombres	Pág.	No. de ficha
Antenas amarillas	<i>Neoponera apicalis</i>		196	12
Antenas engrosadas	<i>Discothyrea horni</i>		193	5
Arrieras	<i>Atta cephalotes</i>		192	3
Cachona	<i>Ectatomma ruidum</i>		194	7
Candelilla	<i>Wasmannia auropunctata</i>	Pequeña hormiga de fuego	199	21
Caníbal	<i>Neocerapachys neotropicus</i>		196	11
Comedora de ciempies	<i>Thaumatomyrmex zeteki</i>		199	20
Cortadora de hojas	<i>Acromyrmex octospinosus</i>		192	1
Cultivadora de hongo	<i>Mycocepurus curvispinosus</i>		195	10
Hormiga de fuego	<i>Solenopsis geminata</i>		198	19
Loca	<i>Nylanderia fulva</i>		196	13
Mandíbula trampa	<i>Anochetus diegensis</i>		192	2
Neotrópica	<i>Linepithema neotropicum</i>		195	9
Pantera	<i>Pachycondyla impressa</i>		198	18
Pantera rapaz	<i>Pachycondyla harpax</i>		198	17
Reticuladas	<i>Gnamptogenys striatula</i>		194	8
Ronda	<i>Eciton vagans</i>	Legionaria	194	6
Termitera	<i>Centromyrmex brachycola</i>		193	4
Tras tras	<i>Odontomachus bauri</i>	Mandíbulas trampa	196	14
Tras tras	<i>Odontomachus chelifer</i>	Mandíbulas trampa	197	15
Tras tras	<i>Odontomachus ruginodis</i>	Mandíbulas trampa	197	16

Agradecimientos

Guía de especies

Investigación





Liza Antellini
Mariana Florian
Oscar Laverde
Sandra Medina
Humberto Mendoza
Lucia Muñoz
Nubia Munevar
Jhon Nieto
Natalia Norden
Carlos Ordóñez
Adriana Quintana
Aura Robles
Janeth Robles
Oscar Rojas
Beatriz Salgado-Negret



“Hay un libro abierto siempre para todos los ojos: la naturaleza.”

Jean-Jacques Rousseau



Esta guía tiene como objetivo documentar las principales especies de fauna y flora registradas por el Instituto Humboldt a partir de expediciones en el bosque seco de tres regiones del país, resaltando el valor ecológico y la importancia para la conservación y para el bienestar de las comunidades locales. Este trabajo fue realizado en el marco del proyecto GEF ecosistemas secos



**GOBIERNO
DE COLOMBIA**



MINAMBIENTE

